MĚSTSKÝ ÚŘAD V ŘÍČANECH
Masarykovo náměstí 53/40 | 251 01 Říčany
tel.: +420 323 618 111 | fax: +420 323 603 734 | e-mail: podatelna@ricany.cz | www.ricany.cz

Č.j.: 223311/2024-MURI/OSAD 25.7.2024
Č.ev.: 248068/2024
Vyřizuje: Marie Raková DiS.

EUROVIA CZ a.s.
U Michelského lesa 1581
140 00 Praha 4

VEŘEJNÁ VYHLÁŠKA

OPATŘENÍ OBECNÉ POVAHY

Odbor správních agend a dopravy Městského úřadu v Říčanech jako příslušný orgán státní správy ve věcech provozu na pozemních komunikacích dle § 124 odst. 6 zákona č. 361/2000 Sb., o provozu na pozemních komunikacích, ve znění pozdějších předpisů (dále jen zákon o provozu na pozemních komunikacích) a v souladu s ust. § 171 a § 173 odst. 1 zákona č. 500/2004 Sb. správní řád, ve znění pozdějších předpisů, na základě posouzení žádosti adresáta ze dne 25.7.2024, vyjádření Policie ČR DI Praha venkov – JIH ze dne 23.7.20274, č.j. KRPS-170099-5/ČJ-2024-011406, vyjádření KSÚS ze dne 3.7.2024, č.j. 4804/24/KSÚS/KHT/PIC

vydává

podle ust. § 77 odst. 1 písm. c), odst. 5 a § 78 odst. 3 zákona o provozu na pozemních komunikacích a Vyhlášky č. 294/2015 Sb., kterou se provádějí pravidla provozu na pozemních komunikacích, ve znění pozdějších předpisů

opatření obecné povahy –
stanovení přechodné úpravy provozu na pozemní komunikaci

na pozemních komunikacích II/101, II/508, II/335, II/113, III/1011, III/10176, III/10174 a místní komunikace v městě Říčany z důvodu uzavírky komunikace I/2 a vedení objízdných tras.

akce:	Oprava povrchu vozovky I/2 Černokostelecká
zodpovědná osoba:	Bc. Jiří Černík, tel. 602 134 955

Dopravní značení bude umístěno v intencích návrhu DZ předloženého silničnímu správnímu úřadu, vypracovaného společností 3K značky s.r.o., schválen Policií ČR DI Praha venkov - JIH.

Přechodná úprava dopravního značení je platná pouze s rozhodnutím o uzavírce komunikace vydaným příslušným silničním správním úřadem.

Podmínky provedení dopravního značení:
- Dopravní značení zajistí žadatel a bude provedeno podle odsouhlasené situace odbornou firmou.
- Jedná se o užití přenosného dopravního značení na pozemních komunikacích, podle TP 66 „Zásady pro označování pracovních míst na pozemních komunikacích“.
- Dopravní značení a dopravní zařízení bude instalováno v souladu s ČSN EN 12899-1 a ČSN EN 1436.

- Zhotovitel bude provádět nejméně jednou denně kontrolu přenosného dopravního značení. Případné závady je nutné neprodleně odstranit a chybějící DZ doplnit.
- Dopravní značení bude umístěno v intencích návrhu DZ předloženého silničnímu správnímu úřadu a schválené Policií ČR DI Police ČR DI Praha venkov - JIH.
- Odbor správních agend a dopravy Městského úřadu v Říčanech a Policie ČR Krajské ředitelství Policie Středočeského kraje, DI si vyhrazuje právo toto ustanovení změnit, upravit, doplnit, popřípadě zrušit, pokud si to bude vyžadovat veřejný zájem nebo v případě, že dopravní značení bude umístěno v rozporu se stanovenými podmínkami.

Odůvodnění

Odbor správních agend a dopravy Městského úřadu v Říčanech jako příslušný orgán státní správy obdržel dne 21.3.2024 žádost od žadatele EUROVIA CZ a.s., U Michelského lesa 1581, 140 00 Praha 4, IČ: 45274924, kterého na základě plné moci zastupujse společnost 3K značky s.r.o., Jiráskova 1519, 251 01 Říčany, IČ: 25056271, o vydání stanovení přechodné úpravy provozu na pozemních komunikacích z důvodu vedení objízdné trasy ve správním území ORP Říčany. Protože navržená přechodná úprava provozu odpovídá zajištění bezpečnosti a plynulosti provozu a byla splněna zákonná podmínka pro vydání opatření obecné povahy, kterou je předchozí projednání s příslušným orgánem policie, bylo vydáno opatření obecné povahy.
Na základě výše uvedených stanovisek byla Odborem správních agend a dopravy Městského úřadu v Říčanech stanovena přechodná úprava provozu na pozemních komunikacích, jak je uvedeno ve výrokové části.

Poučení

Opatření obecné povahy se oznamuje veřejnou vyhláškou a nabývá účinnosti pátým dnem po dni vyvěšení veřejné vyhlášky.
Proti opatření obecné povahy dle ust. § 173 odst. 2 zák. č. 500/2004 Sb. správní řád, ve znění pozdějších předpisů, nelze podat opravný prostředek.
Proti tomuto stanovení nejsou přípustné opravné prostředky ve smyslu obecných předpisů o správním řízení.

Marie Raková DiS.
oprávněná úřední osoba

„otisk úředního razítka“

Přílohy:
- dle textu

Toto oznámení musí být vyvěšeno po dobu 5 dnů.

Vyvěšeno dne: …… Sejmuto dne: ……..

Razítko a podpis orgánu, který potvrzuje vyvěšení a sejmutí:

Obdrží:
adresát (v zastoupení)
Policie ČR DI Praha venkov - JIH
KSÚS Středočeského kraje
Obec Březí (se žádostí o vyvěšení na úřední desku)

Obec Mukařov (se žádostí o vyvěšení na úřední desku)
Obec Svojetice (se žádostí o vyvěšení na úřední desku)
Obec Struhařov (se žádostí o vyvěšení na úřední desku)
Obec Ondřejov (se žádostí o vyvěšení na úřední desku)
Obec Mnichovice (se žádostí o vyvěšení na úřední desku)
Obec Mirošovice (se žádostí o vyvěšení na úřední desku)
MěÚ Říčany – úřední deska

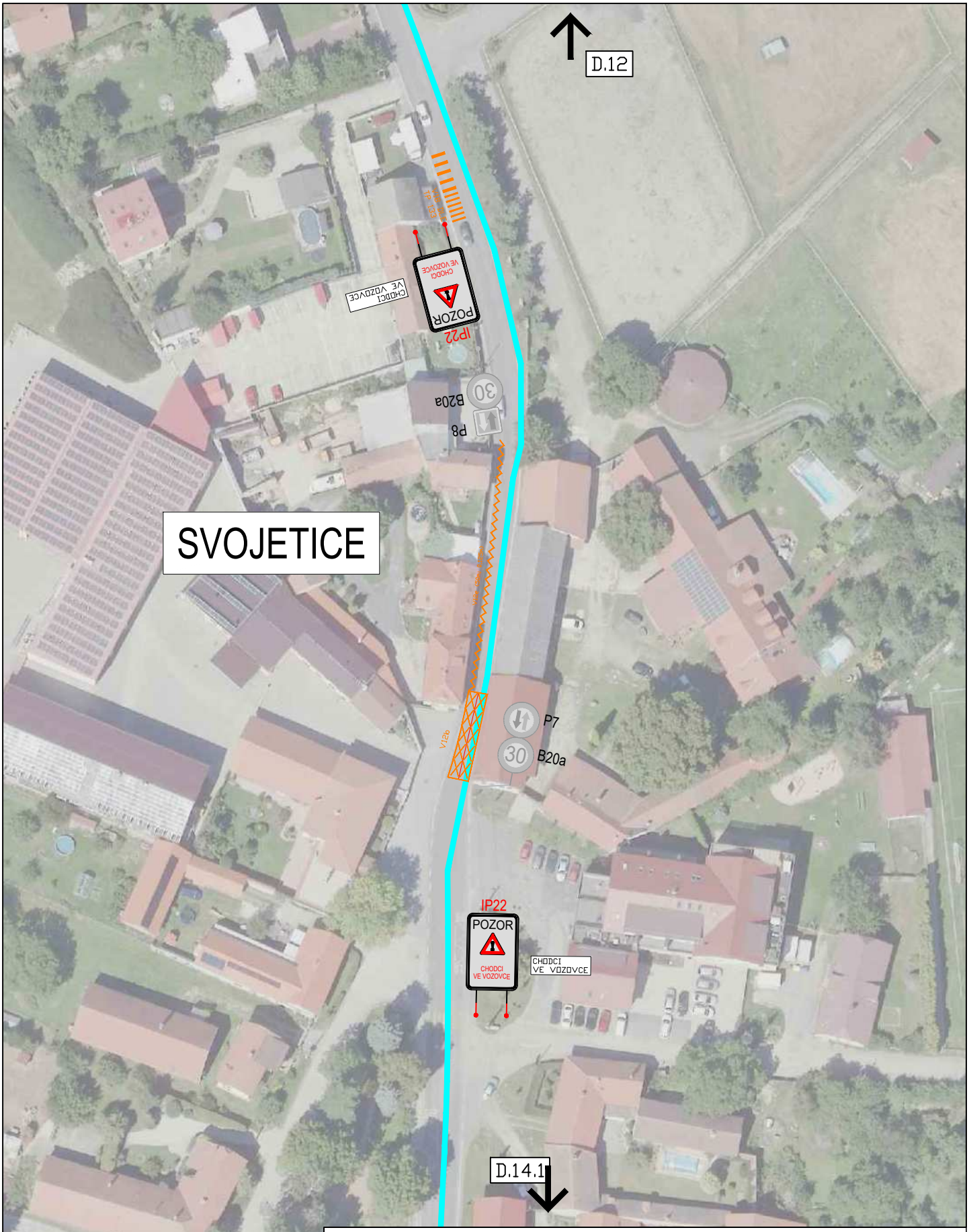

3K značky s.r.o.
Jiráskova 1519, 251 01 Říčany
tel.: +420 323 601 237, www.3kznacky.cz, info@3kznacky.cz

LEGENDA:

návrh - SDZ

STÁVAJÍCÍ - SDZ

AKCE:	MĚŘÍTKO:
I/2 Černokostelecká	1:1000
PŘÍLOHA: Situace DIO objízdná trasa Kostelec XIII.I	PŘÍLOHA ČÍSLO: D.13.1

KOPÍROVÁNÍ A ROZMNOŽOVÁNÍ POUZE PO PŘEDCHOZÍM SOUHLASU 3K ZNAČKY s.r.o.

Doložka podle § 69a odst. 4 zákona č. 499/2004 Sb. a § 24 odst. 3 vyhlášky č. 259/2012 Sb. pro změnu datového formátu dokumentu v digitální podobě.

Dokument na vstupu nebyl podepsán.

Název souboru, nad kterým proběhla změna datového formátu:
černokostelecká klad_sm_5_1.etapa-D.13.pdf

Původní datový formát: **.PDF**

Subjekt, který změnu formátu dokumentu provedl:
MěÚ Říčany

Datum vyhotovení ověřovací doložky: **25.7.2024**

Jméno a příjmení osoby, která změnu formátu dokumentu provedla:
Hlavní Budova č.p. 53 Podatelna "A"

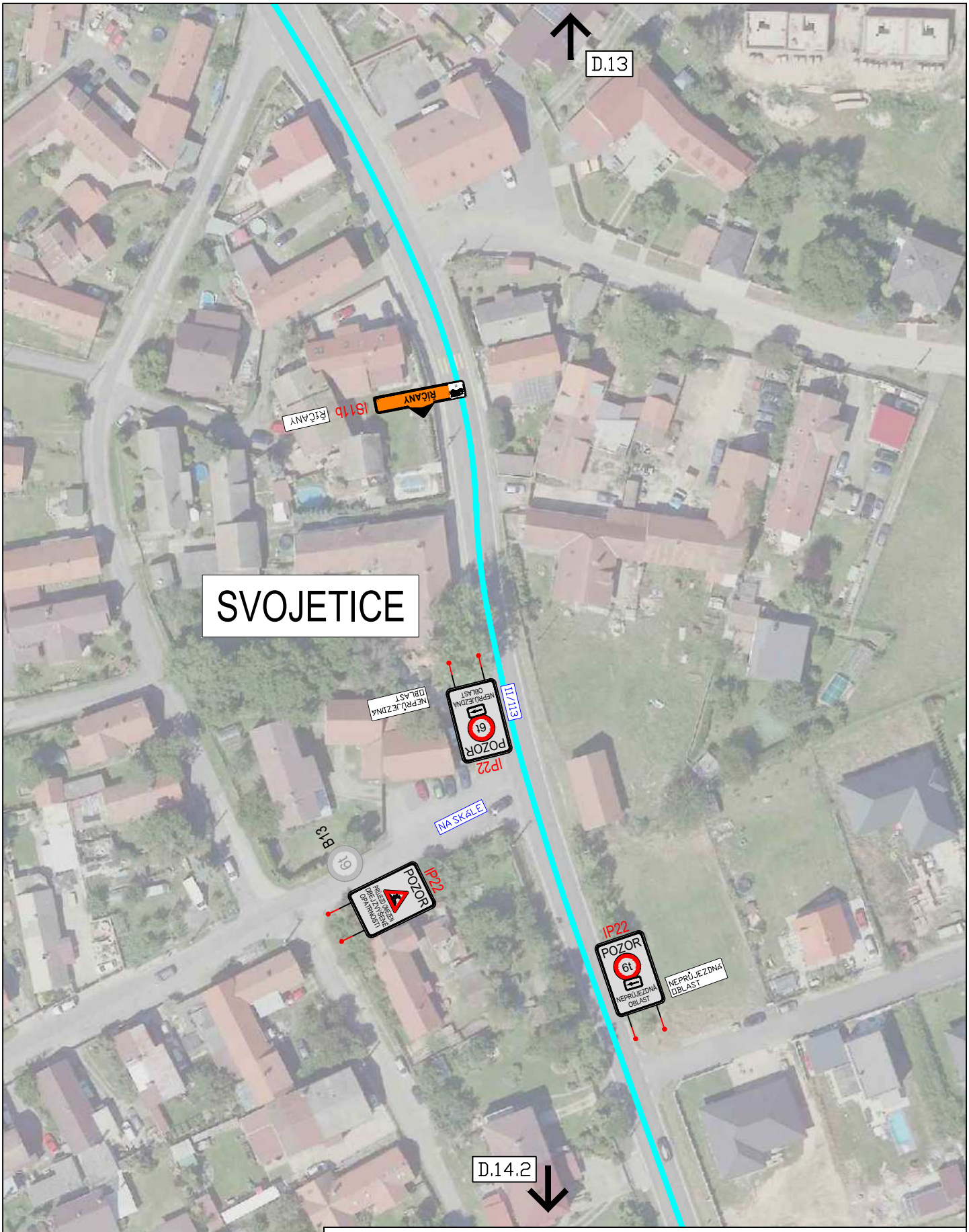

3K značky s.r.o.
Jiráskova 1519, 251 01 Říčany
tel.: +420 323 601 237, www.3kznacky.cz, info@3kznacky.cz

LEGENDA:

návrh - SDZ

STÁVAJÍCÍ - SDZ

AKCE:	MĚŘÍTKO:
I/2 Černokostelecká	1:1000
PŘÍLOHA: Situace DIO objízdná trasa Kostelec XIV.I	PŘÍLOHA ČÍSLO: D.14.1

KOPÍROVÁNÍ A ROZMNOŽOVÁNÍ POUZE PO PŘEDCHOZÍM SOUHLASU 3K ZNAČKY s.r.o.

Doložka podle § 69a odst. 4 zákona č. 499/2004 Sb. a § 24 odst. 3 vyhlášky č. 259/2012 Sb. pro změnu datového formátu dokumentu v digitální podobě.

Dokument na vstupu nebyl podepsán.

Název souboru, nad kterým proběhla změna datového formátu:
černokostelecká klad_sm_5_1.etapa-D.14.1.pdf

Původní datový formát: **.PDF**

Subjekt, který změnu formátu dokumentu provedl:
MěÚ Říčany

Datum vyhotovení ověřovací doložky: **25.7.2024**

Jméno a příjmení osoby, která změnu formátu dokumentu provedla:
Hlavní Budova č.p. 53 Podatelna "A"

3K značky s.r.o.
Jiráskova 1519, 251 01 Říčany
tel.: +420 323 601 237, www.3kznacky.cz, info@3kznacky.cz

LEGENDA:

návrh - SDZ

STÁVAJÍCÍ - SDZ

AKCE:	MĚŘÍTKO:
I/2 Černokostelecká	1:1000
PŘÍLOHA: Situace DIO objízdná trasa Kostelec XIV.II	PŘÍLOHA ČÍSLO: D.14.2

KOPÍROVÁNÍ A ROZMNOŽOVÁNÍ POUZE PO PŘEDCHOZÍM SOUHLASU 3K ZNAČKY s.r.o.

Doložka podle § 69a odst. 4 zákona č. 499/2004 Sb. a § 24 odst. 3 vyhlášky č. 259/2012 Sb. pro změnu datového formátu dokumentu v digitální podobě.

Dokument na vstupu nebyl podepsán.

Název souboru, nad kterým proběhla změna datového formátu:
černokostelecká klad_sm_5_1.etapa-D.14.2.pdf

Původní datový formát: **.PDF**

Subjekt, který změnu formátu dokumentu provedl:
MěÚ Říčany

Datum vyhotovení ověřovací doložky: **25.7.2024**

Jméno a příjmení osoby, která změnu formátu dokumentu provedla:
Hlavní Budova č.p. 53 Podatelna "A"

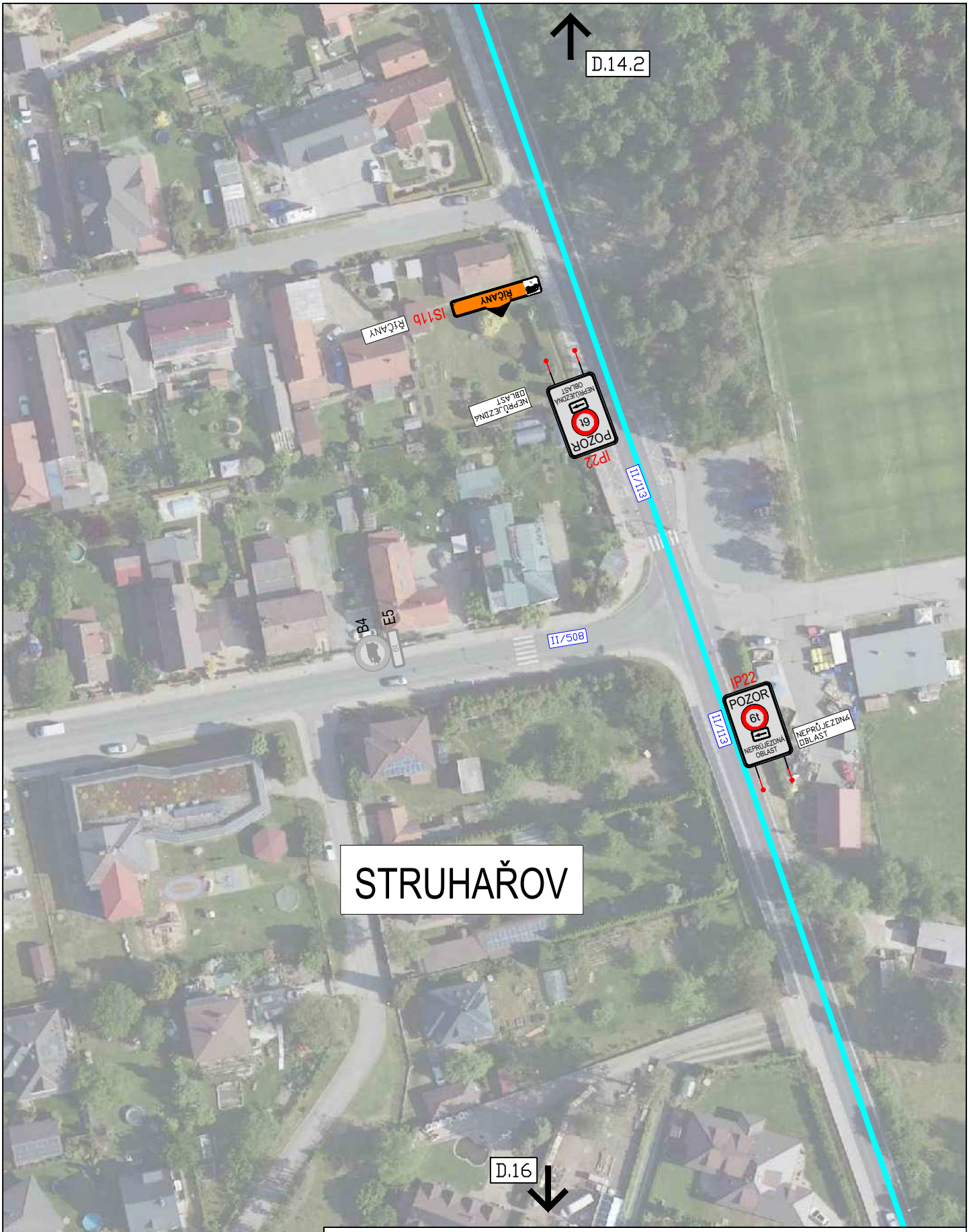

3K značky s.r.o.
Jiráskova 1519, 251 01 Říčany
tel.: +420 323 601 237, www.3kznacky.cz, info@3kznacky.cz

LEGENDA:

návrh - SDZ

STÁVAJÍCÍ - SDZ

AKCE:	MĚŘÍTKO:
I/2 Černokostelecká	1:1000
PŘÍLOHA: Situace DIO objízdná trasa Kostelec XV	PŘÍLOHA ČÍSLO: D.15

KOPÍROVÁNÍ A ROZMNOŽOVÁNÍ POUZE PO PŘEDCHOZÍM SOUHLASU 3K ZNAČKY s.r.o.

Doložka podle § 69a odst. 4 zákona č. 499/2004 Sb. a § 24 odst. 3 vyhlášky č. 259/2012 Sb. pro změnu datového formátu dokumentu v digitální podobě.

Dokument na vstupu nebyl podepsán.

Název souboru, nad kterým proběhla změna datového formátu:
černokostelecká klad_sm_5_1.etapa-D.15.pdf

Původní datový formát: **.PDF**

Subjekt, který změnu formátu dokumentu provedl:
MěÚ Říčany

Datum vyhotovení ověřovací doložky: **25.7.2024**

Jméno a příjmení osoby, která změnu formátu dokumentu provedla:
Hlavní Budova č.p. 53 Podatelna "A"

3K značky s.r.o.
Jiráskova 1519, 251 01 Říčany
tel.: +420 323 601 237, www.3kznacky.cz, info@3kznacky.cz

LEGENDA:

návrh - SDZ

STÁVAJÍCÍ - SDZ

AKCE:	MĚŘÍTKO:
I/2 Černokostelecká	1:1000
PŘÍLOHA: Situace DIO objízdná trasa Kostelec XVI.1	PŘÍLOHA ČÍSLO: D.16.1

KOPÍROVÁNÍ A ROZMNOŽOVÁNÍ POUZE PO PŘEDCHOZÍM SOUHLASU 3K ZNAČKY s.r.o.

Doložka podle § 69a odst. 4 zákona č. 499/2004 Sb. a § 24 odst. 3 vyhlášky č. 259/2012 Sb. pro změnu datového formátu dokumentu v digitální podobě.

Dokument na vstupu nebyl podepsán.

Název souboru, nad kterým proběhla změna datového formátu:
černokostelecká klad_sm_5_1.etapa-D.16.1.pdf

Původní datový formát: **.PDF**

Subjekt, který změnu formátu dokumentu provedl:
MěÚ Říčany

Datum vyhotovení ověřovací doložky: **25.7.2024**

Jméno a příjmení osoby, která změnu formátu dokumentu provedla:
Hlavní Budova č.p. 53 Podatelna "A"

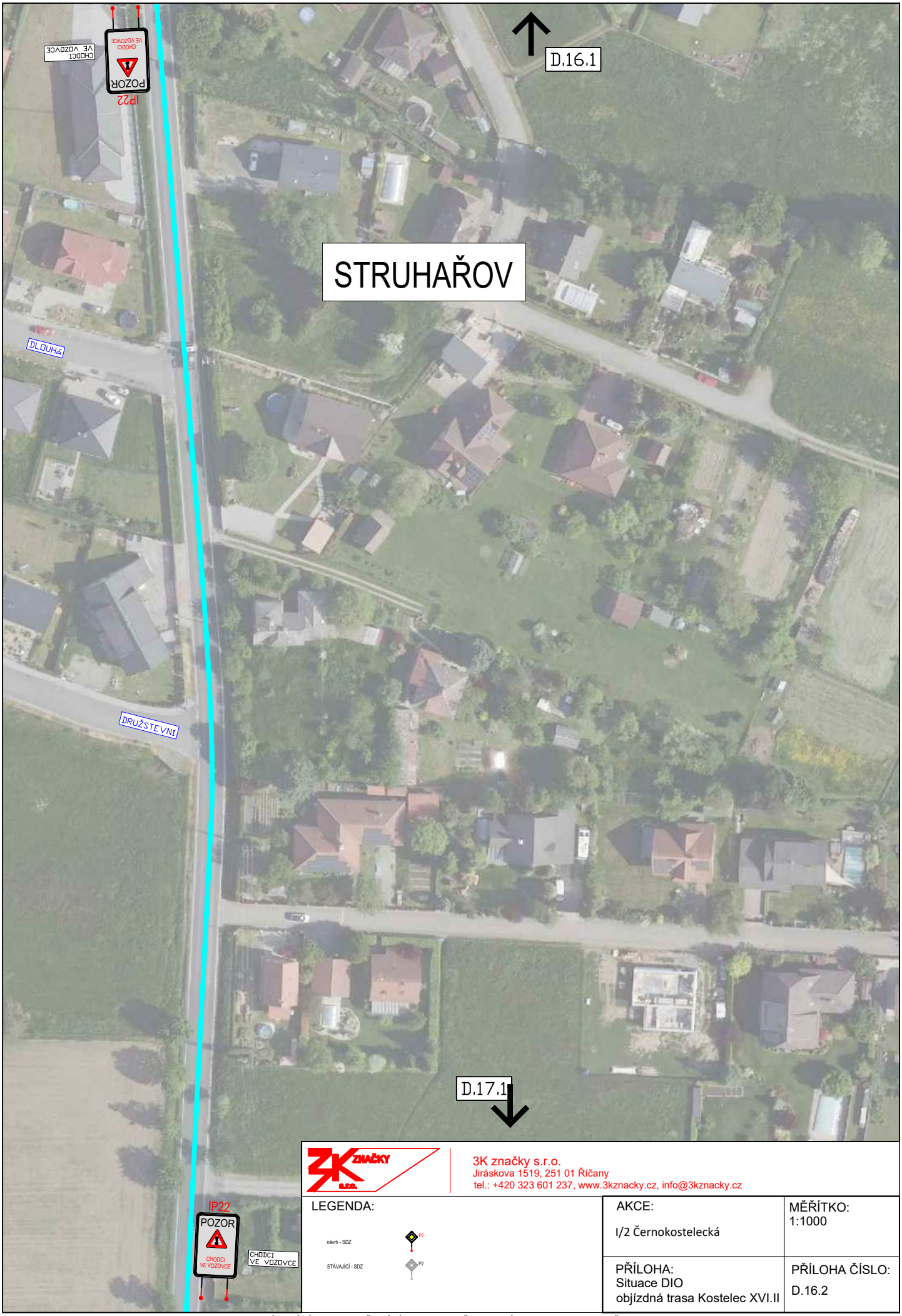

3K značky s.r.o.
Jiráskova 1519, 251 01 Říčany
tel.: +420 323 601 237, www.3kznacky.cz, info@3kznacky.cz

LEGENDA:

návrh - SDZ

STÁVAJÍCÍ - SDZ

AKCE:	MĚŘÍTKO:
I/2 Černokostelecká	1:1000
PŘÍLOHA: Situace DIO objízdná trasa Kostelec XVI.II	PŘÍLOHA ČÍSLO: D.16.2

KOPÍROVÁNÍ A ROZMNOŽOVÁNÍ POUZE PO PŘEDCHOZÍM SOUHLASU 3K ZNAČKY s.r.o.

Doložka podle § 69a odst. 4 zákona č. 499/2004 Sb. a § 24 odst. 3 vyhlášky č. 259/2012 Sb. pro změnu datového formátu dokumentu v digitální podobě.

Dokument na vstupu nebyl podepsán.

Název souboru, nad kterým proběhla změna datového formátu:
černokostelecká klad_sm_5_1.etapa-D.16.2.pdf

Původní datový formát: **.PDF**

Subjekt, který změnu formátu dokumentu provedl:
MěÚ Říčany

Datum vyhotovení ověřovací doložky: **25.7.2024**

Jméno a příjmení osoby, která změnu formátu dokumentu provedla:
Hlavní Budova č.p. 53 Podatelna "A"

3K značky s.r.o.
Jiráskova 1519, 251 01 Říčany
tel.: +420 323 601 237, www.3kznacky.cz, info@3kznacky.cz

LEGENDA:

návrh - SDZ P2

STÁVAJÍCÍ - SDZ P2

AKCE: I/2 Černokostelecká	MĚŘÍTKO: 1:1000
PŘÍLOHA: Situace DIO objízdná trasa Kostelec XVII.I	PŘÍLOHA ČÍSLO: D.17.1

KOPÍROVÁNÍ A ROZMNOŽOVÁNÍ POUZE PO PŘEDCHOZÍM SOUHLASU 3K ZNAČKY s.r.o.

Doložka podle § 69a odst. 4 zákona č. 499/2004 Sb. a § 24 odst. 3 vyhlášky č. 259/2012 Sb. pro změnu datového formátu dokumentu v digitální podobě.

Dokument na vstupu nebyl podepsán.

Název souboru, nad kterým proběhla změna datového formátu:
černokostelecká klad_sm_5_1.etapa-D.17.1.pdf

Původní datový formát: **.PDF**

Subjekt, který změnu formátu dokumentu provedl:
MěÚ Říčany

Datum vyhotovení ověřovací doložky: **25.7.2024**

Jméno a příjmení osoby, která změnu formátu dokumentu provedla:
Hlavní Budova č.p. 53 Podatelna "A"

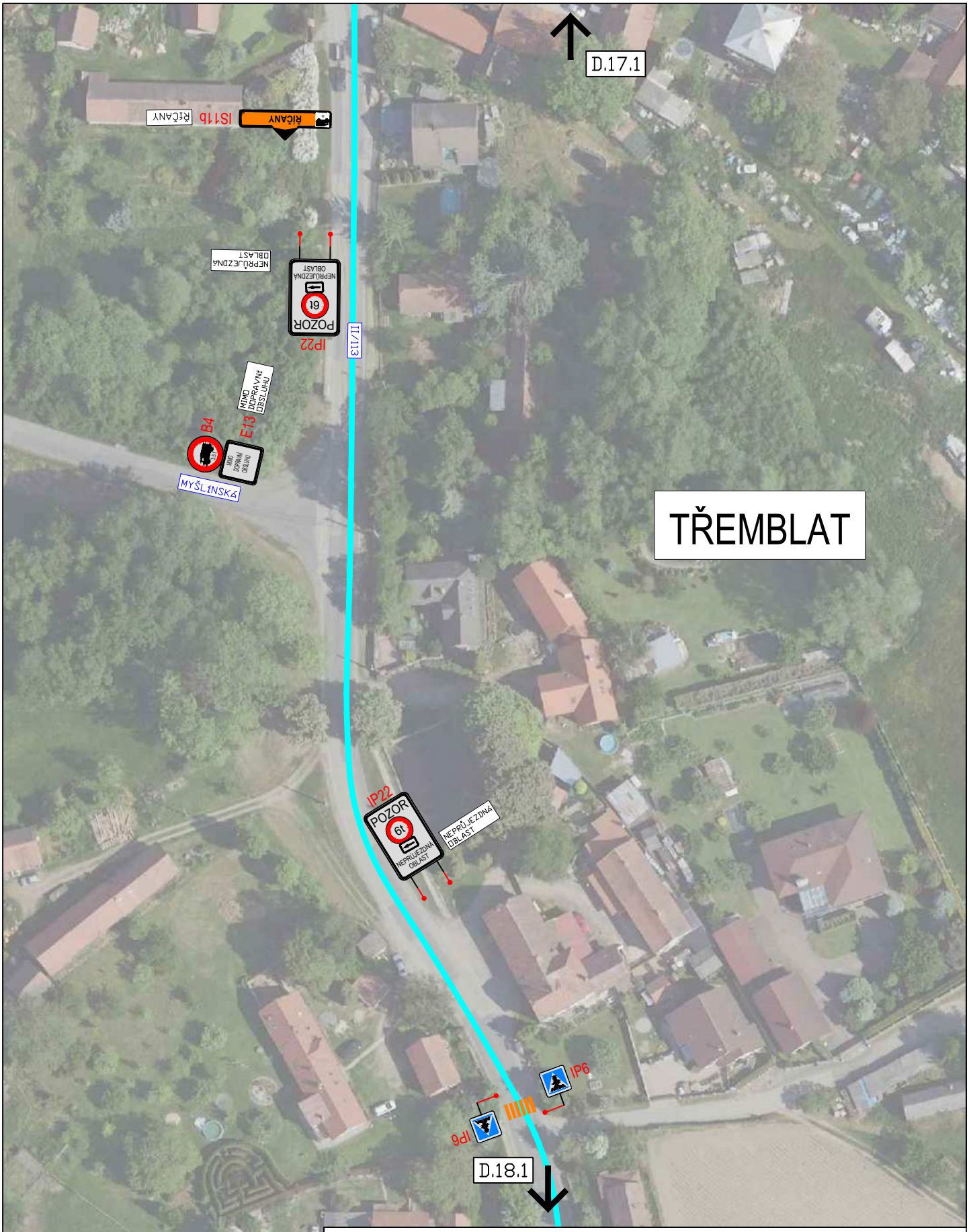

3K značky s.r.o.
Jiráskova 1519, 251 01 Říčany
tel.: +420 323 601 237, www.3kznacky.cz, info@3kznacky.cz

LEGENDA:

návrh - SDZ

STÁVAJÍCÍ - SDZ

AKCE:	MĚŘÍTKO:
I/2 Černokostelecká	1:1000
PŘÍLOHA: Situace DIO objízdná trasa Kostelec XVII.II	PŘÍLOHA ČÍSLO: D.17.2

KOPÍROVÁNÍ A ROZMNOŽOVÁNÍ POUZE PO PŘEDCHOZÍM SOUHLASU 3K ZNAČKY s.r.o.

Doložka podle § 69a odst. 4 zákona č. 499/2004 Sb. a § 24 odst. 3 vyhlášky č. 259/2012 Sb. pro změnu datového formátu dokumentu v digitální podobě.

Dokument na vstupu nebyl podepsán.

Název souboru, nad kterým proběhla změna datového formátu:
černokostelecká klad_sm_5_1.etapa-D.17.2.pdf

Původní datový formát: **.PDF**

Subjekt, který změnu formátu dokumentu provedl:
MěÚ Říčany

Datum vyhotovení ověřovací doložky: **25.7.2024**

Jméno a příjmení osoby, která změnu formátu dokumentu provedla:
Hlavní Budova č.p. 53 Podatelna "A"

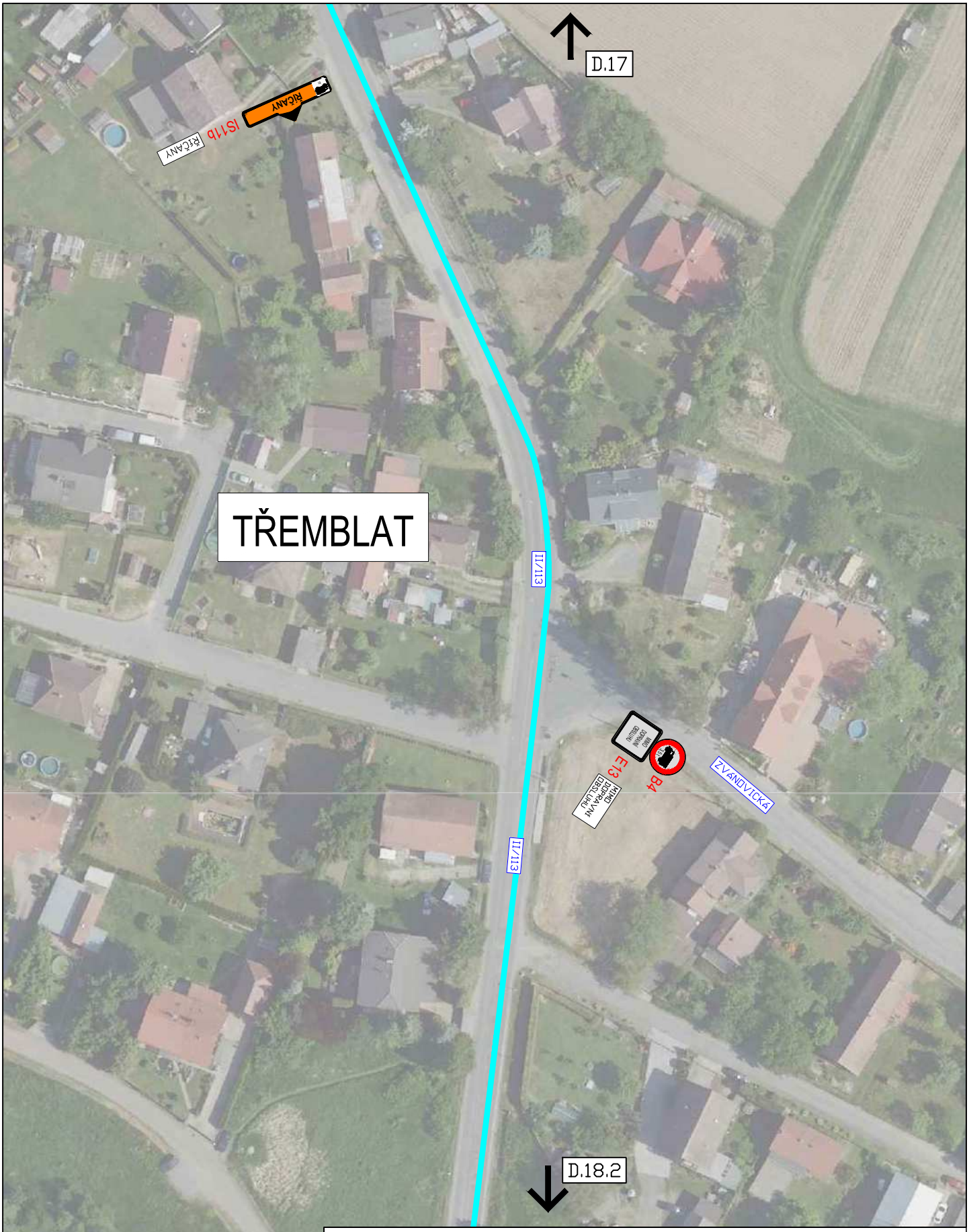

3K značky s.r.o.
Jiráskova 1519, 251 01 Říčany
tel.: +420 323 601 237, www.3kznacky.cz, info@3kznacky.cz

LEGENDA:

návrh - SDZ

STÁVAJÍCÍ - SDZ

AKCE:	MĚŘÍTKO:
I/2 Černokostelecká	1:1000
PŘÍLOHA: Situace DIO objízdná trasa Kostelec XVIII.I	PŘÍLOHA ČÍSLO: D.18.1

KOPÍROVÁNÍ A ROZMNOŽOVÁNÍ POUZE PO PŘEDCHOZÍM SOUHLASU 3K ZNAČKY s.r.o.

Doložka podle § 69a odst. 4 zákona č. 499/2004 Sb. a § 24 odst. 3 vyhlášky č. 259/2012 Sb. pro změnu datového formátu dokumentu v digitální podobě.

Dokument na vstupu nebyl podepsán.

Název souboru, nad kterým proběhla změna datového formátu:
černokostelecká klad_sm_5_1.etapa-D.18.1.pdf

Původní datový formát: **.PDF**

Subjekt, který změnu formátu dokumentu provedl:
MěÚ Říčany

Datum vyhotovení ověřovací doložky: **25.7.2024**

Jméno a příjmení osoby, která změnu formátu dokumentu provedla:
Hlavní Budova č.p. 53 Podatelna "A"

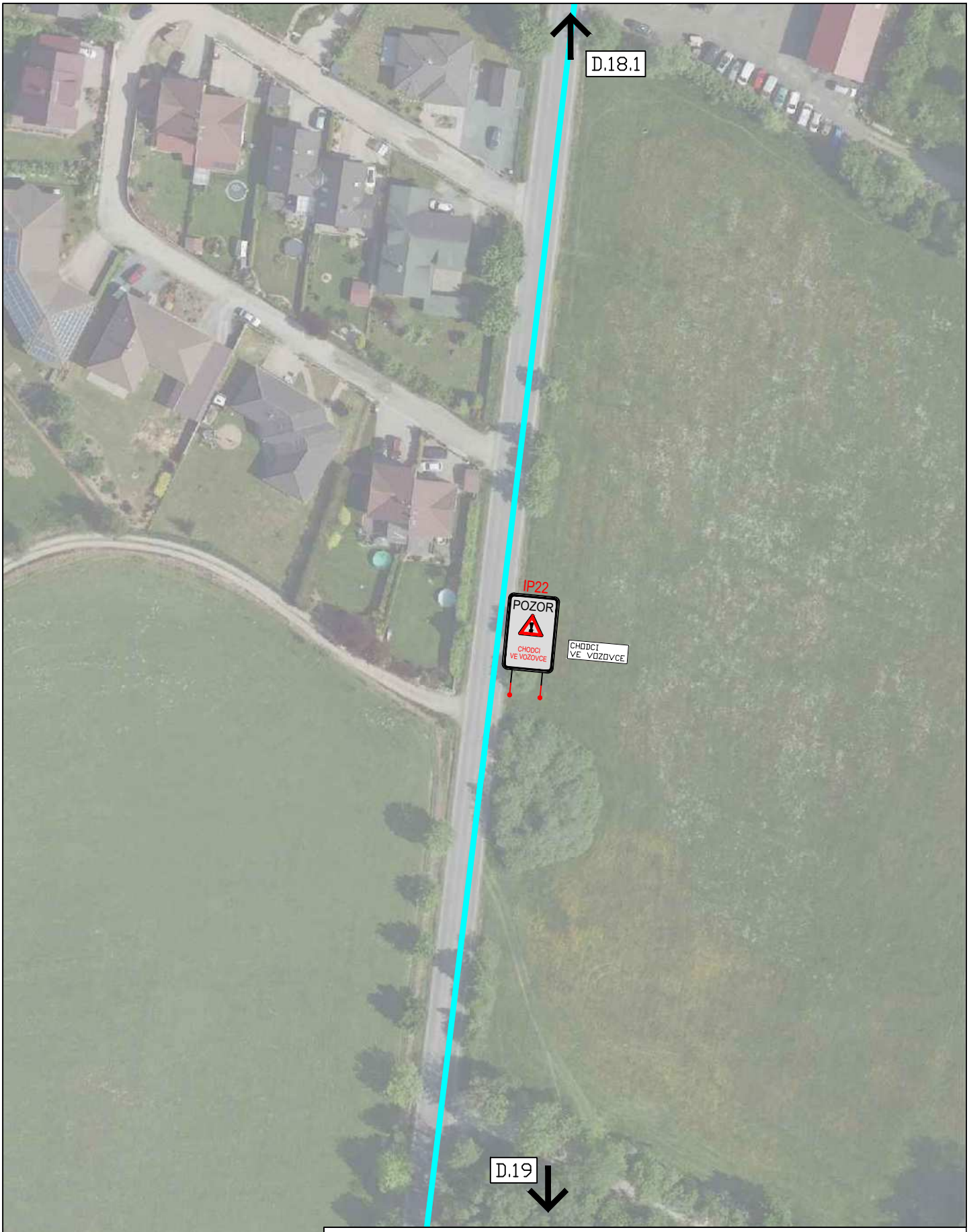

3K značky s.r.o.
Jiráskova 1519, 251 01 Říčany
tel.: +420 323 601 237, www.3kznacky.cz, info@3kznacky.cz

LEGENDA:

návrh - SDZ P2

STÁVAJÍCÍ - SDZ P2

AKCE:	MĚŘÍTKO:
I/2 Černokostelecká	1:1000
PŘÍLOHA: Situace DIO objízdná trasa Kostelec XVIII.II	PŘÍLOHA ČÍSLO: D.18.2

KOPÍROVÁNÍ A ROZMNOŽOVÁNÍ POUZE PO PŘEDCHOZÍM SOUHLASU 3K ZNAČKY s.r.o.

Doložka podle § 69a odst. 4 zákona č. 499/2004 Sb. a § 24 odst. 3 vyhlášky č. 259/2012 Sb. pro změnu datového formátu dokumentu v digitální podobě.

Dokument na vstupu nebyl podepsán.

Název souboru, nad kterým proběhla změna datového formátu:
černokostelecká klad_sm_5_1.etapa-D.18.2.pdf

Původní datový formát: **.PDF**

Subjekt, který změnu formátu dokumentu provedl:
MěÚ Říčany

Datum vyhotovení ověřovací doložky: **25.7.2024**

Jméno a příjmení osoby, která změnu formátu dokumentu provedla:
Hlavní Budova č.p. 53 Podatelna "A"

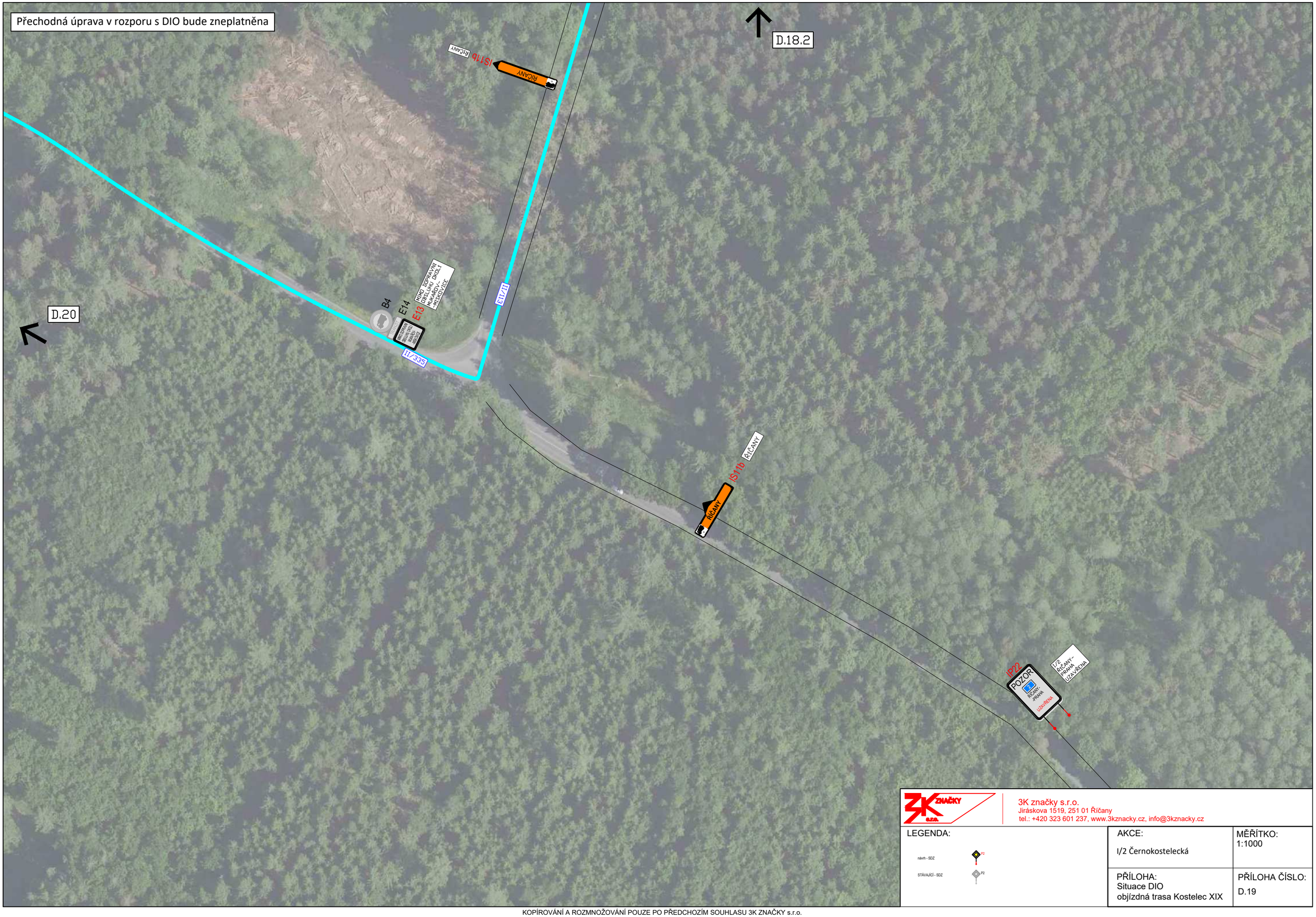

3K ZNAČKY s.r.o.

3K značky s.r.o.
Jiráskova 1519, 251 01 Říčany
tel.: +420 323 601 237, www.3kznacky.cz, info@3kznacky.cz

LEGENDA:

návrh - SDZ

STÁVAJÍCÍ - SDZ

AKCE:	MĚŘÍTKO:
I/2 Černokostelecká	1:1000
PŘÍLOHA: Situace DIO objízdná trasa Kostelec XIX	PŘÍLOHA ČÍSLO: D.19

KOPÍROVÁNÍ A ROZMNOŽOVÁNÍ POUZE PO PŘEDCHOZÍM SOUHLASU 3K ZNAČKY s.r.o.

Doložka podle § 69a odst. 4 zákona č. 499/2004 Sb. a § 24 odst. 3 vyhlášky č. 259/2012 Sb. pro změnu datového formátu dokumentu v digitální podobě.

Dokument na vstupu nebyl podepsán.

Název souboru, nad kterým proběhla změna datového formátu:
černokostelecká klad_sm_5_1.etapa-D.19.pdf

Původní datový formát: **.PDF**

Subjekt, který změnu formátu dokumentu provedl:
MěÚ Říčany

Datum vyhotovení ověřovací doložky: **25.7.2024**

Jméno a příjmení osoby, která změnu formátu dokumentu provedla:
Hlavní Budova č.p. 53 Podatelna "A"

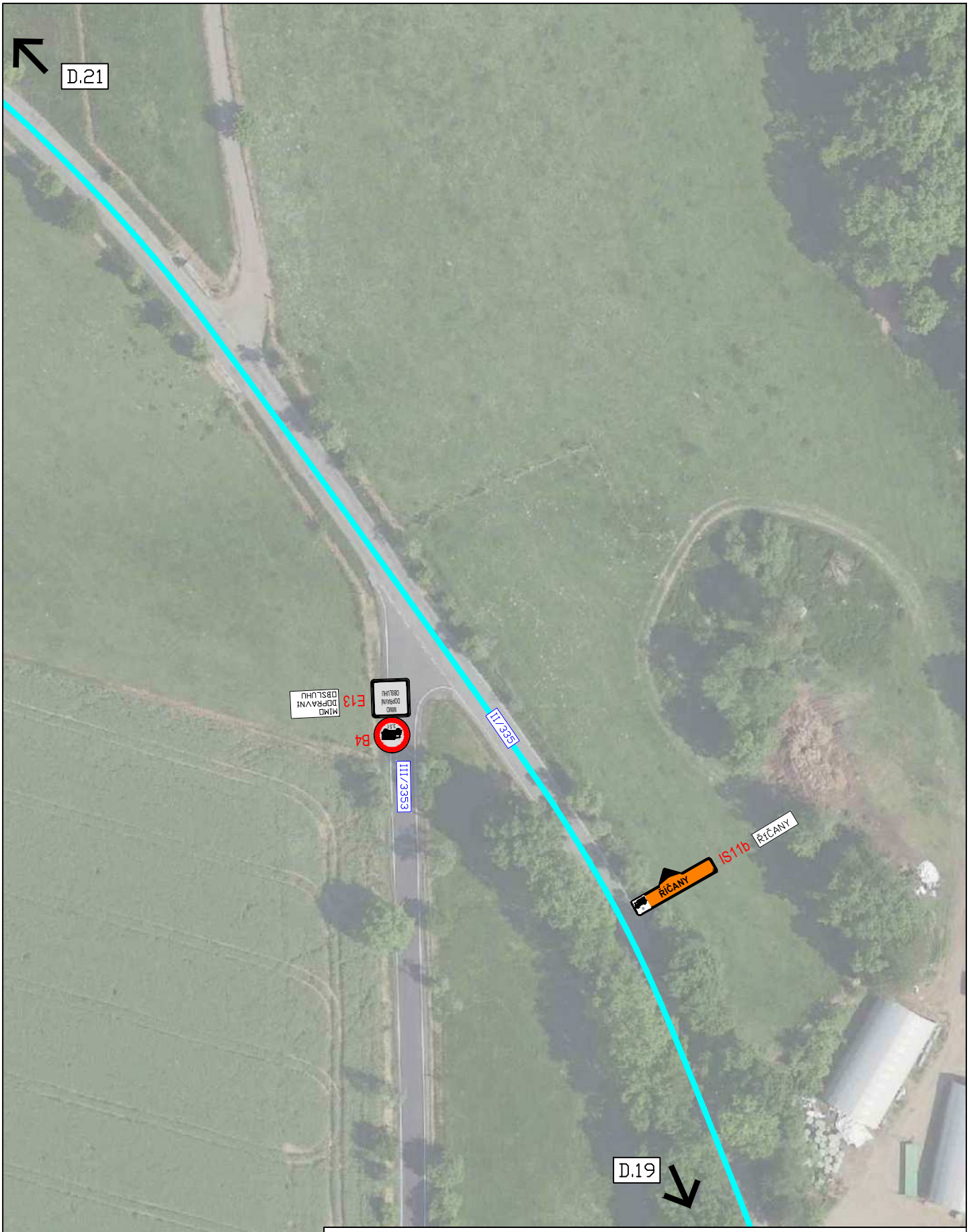

3K značky s.r.o.
Jiráskova 1519, 251 01 Říčany
tel.: +420 323 601 237, www.3kznacky.cz, info@3kznacky.cz

LEGENDA:

návrh - SDZ

STÁVAJÍCÍ - SDZ

AKCE:	MĚŘÍTKO:
I/2 Černokostelecká	1:1000
PŘÍLOHA: Situace DIO objízdná trasa Kostelec XX	PŘÍLOHA ČÍSLO: D.20

KOPÍROVÁNÍ A ROZMNOŽOVÁNÍ POUZE PO PŘEDCHOZÍM SOUHLASU 3K ZNAČKY s.r.o.

Doložka podle § 69a odst. 4 zákona č. 499/2004 Sb. a § 24 odst. 3 vyhlášky č. 259/2012 Sb. pro změnu datového formátu dokumentu v digitální podobě.

Dokument na vstupu nebyl podepsán.

Název souboru, nad kterým proběhla změna datového formátu:
černokostelecká klad_sm_5_1.etapa-D.20.pdf

Původní datový formát: **.PDF**

Subjekt, který změnu formátu dokumentu provedl:
MěÚ Říčany

Datum vyhotovení ověřovací doložky: **25.7.2024**

Jméno a příjmení osoby, která změnu formátu dokumentu provedla:
Hlavní Budova č.p. 53 Podatelna "A"

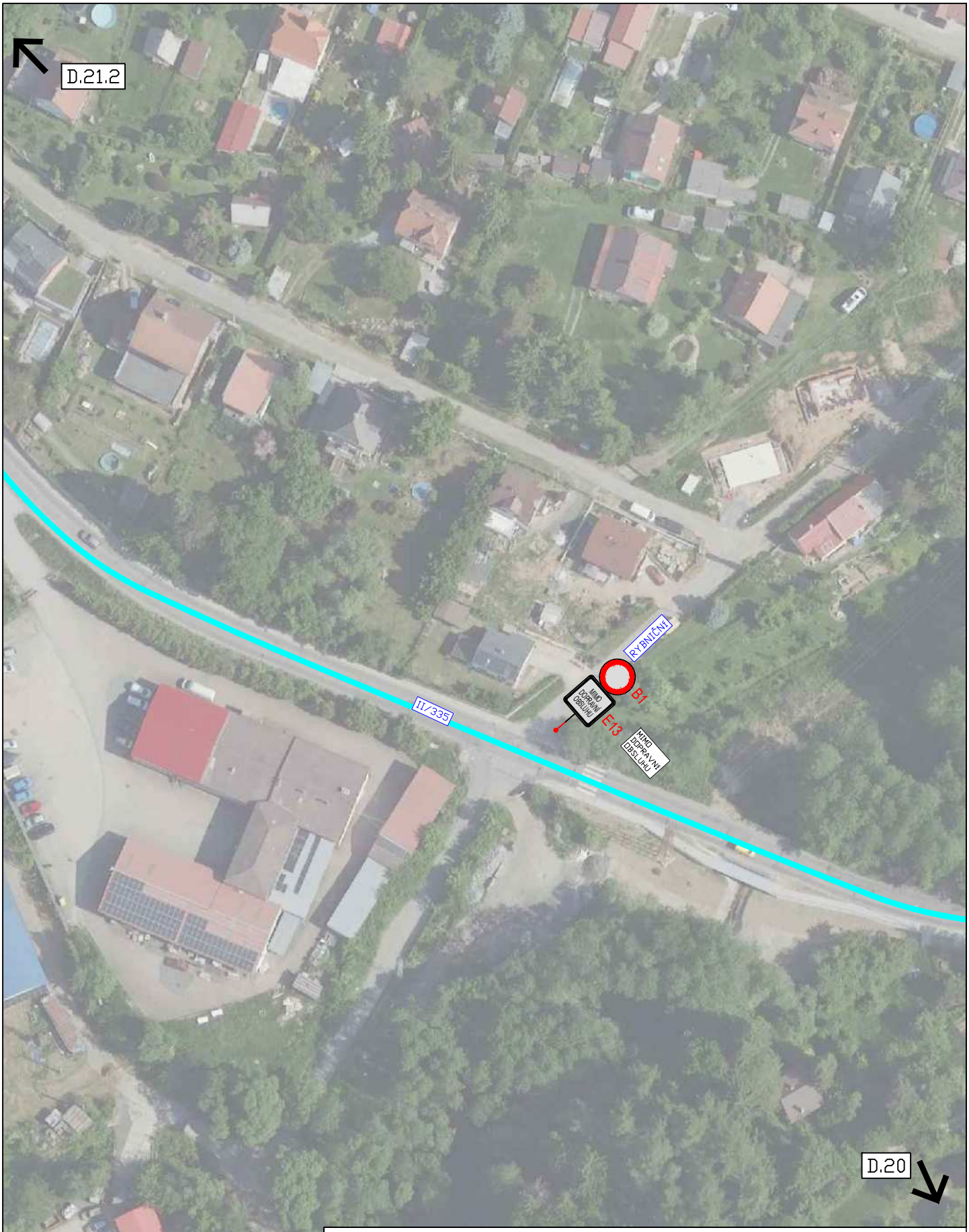

3K značky s.r.o.
Jiráskova 1519, 251 01 Říčany
tel.: +420 323 601 237, www.3kznacky.cz, info@3kznacky.cz

LEGENDA:

návrh - SDZ P2

STÁVAJÍCÍ - SDZ P2

AKCE:	MĚŘÍTKO:
I/2 Černokostelecká	1:1000
PŘÍLOHA: Situace DIO objízdná trasa Kostelec XXI.I	PŘÍLOHA ČÍSLO: D.21.1

KOPÍROVÁNÍ A ROZMNOŽOVÁNÍ POUZE PO PŘEDCHOZÍM SOUHLASU 3K ZNAČKY s.r.o.

Doložka podle § 69a odst. 4 zákona č. 499/2004 Sb. a § 24 odst. 3 vyhlášky č. 259/2012 Sb. pro změnu datového formátu dokumentu v digitální podobě.

Dokument na vstupu nebyl podepsán.

Název souboru, nad kterým proběhla změna datového formátu:
černokostelecká klad_sm_5_1.etapa-D.21.1.pdf

Původní datový formát: **.PDF**

Subjekt, který změnu formátu dokumentu provedl:
MěÚ Říčany

Datum vyhotovení ověřovací doložky: **25.7.2024**

Jméno a příjmení osoby, která změnu formátu dokumentu provedla:
Hlavní Budova č.p. 53 Podatelna "A"

Přechodná úprava v rozporu s DIO bude zneplatněna

MNICHOVICE

SSZ + V5
V PROSTORU KŘIŽOVATKY
UMÍSTĚNO POUZE V PŘÍPADĚ
VYŽÁDÁNÍ ZE STRANY
PČR/OBCE MNICHOVICE PO
ZAČÁTKU UZAVÍRKY

B4
E14
SSZ
Fáze 2
Fáze 1
B4
E14
TRANZIT
C2c
E9
I/ 508
I/ 325
SSZ
Fáze 1
B4
E14
E7a
TRANZIT
IS11b
ŘÍČANY
ŘÍČANY
IS11b
ŘÍČANY
ŘÍČANY
I/ 508
D.21.1
D.22

3K značky s.r.o.
Jiráskova 1519, 251 01 Říčany
tel.: +420 323 601 237, www.3kznacky.cz, info@3kznacky.cz

LEGENDA:

návrh - SDZ P2

STÁVAJÍCÍ - SDZ P2

AKCE:	MĚŘÍTKO:
I/2 Černokostelecká	1:1000
PŘÍLOHA: Situace DIO objízdná trasa Kostelec XXI.II	PŘÍLOHA ČÍSLO: D.21.2

KOPÍROVÁNÍ A ROZMNOŽOVÁNÍ POUZE PO PŘEDCHOZÍM SOUHLASU 3K ZNAČKY s.r.o.

Doložka podle § 69a odst. 4 zákona č. 499/2004 Sb. a § 24 odst. 3 vyhlášky č. 259/2012 Sb. pro změnu datového formátu dokumentu v digitální podobě.

Dokument na vstupu nebyl podepsán.

Název souboru, nad kterým proběhla změna datového formátu:
černokostelecká klad_sm_5_1.etapa-D.21.2.pdf

Původní datový formát: **.PDF**

Subjekt, který změnu formátu dokumentu provedl:
MěÚ Říčany

Datum vyhotovení ověřovací doložky: **25.7.2024**

Jméno a příjmení osoby, která změnu formátu dokumentu provedla:
Hlavní Budova č.p. 53 Podatelna "A"

Přechodná úprava v rozporu s DIO bude zneplatněna

MNICHOVICE

SSZ + V5
V PROSTORU KŘIŽOVATKY
UMÍSTĚNO POUZE V PŘÍPADĚ
VYŽÁDÁNÍ ZE STRANY
PČR/OBCE MNICHOVICE PO
ZAČÁTKU UZAVÍRKY

B4
E14
SSZ
Fáze 2
Fáze 1
B4
E14
TRANZIT
C2c
E9
I/ 508
I/ 325
SSZ
Fáze 1
B4
E14
E17a
TRANZIT
IS11b
ŘÍČANY
ŘÍČANY
IS11b
ŘÍČANY
ŘÍČANY
I/ 508
D.20
D.22

3K značky s.r.o.
Jiráskova 1519, 251 01 Říčany
tel.: +420 323 601 237, www.3kznacky.cz, info@3kznacky.cz

LEGENDA:

AKCE:	MĚŘÍTKO:
I/2 Černokostelecká	1:1000
PŘÍLOHA: Situace DIO objízdná trasa Kostelec XXI	PŘÍLOHA ČÍSLO: D.21

KOPÍROVÁNÍ A ROZMNOŽOVÁNÍ POUZE PO PŘEDCHOZÍM SOUHLASU 3K ZNAČKY s.r.o.

Doložka podle § 69a odst. 4 zákona č. 499/2004 Sb. a § 24 odst. 3 vyhlášky č. 259/2012 Sb. pro změnu datového formátu dokumentu v digitální podobě.

Dokument na vstupu nebyl podepsán.

Název souboru, nad kterým proběhla změna datového formátu:
černokostelecká klad_sm_5_1.etapa-D.21.pdf

Původní datový formát: **.PDF**

Subjekt, který změnu formátu dokumentu provedl:
MěÚ Říčany

Datum vyhotovení ověřovací doložky: **25.7.2024**

Jméno a příjmení osoby, která změnu formátu dokumentu provedla:
Hlavní Budova č.p. 53 Podatelna "A"

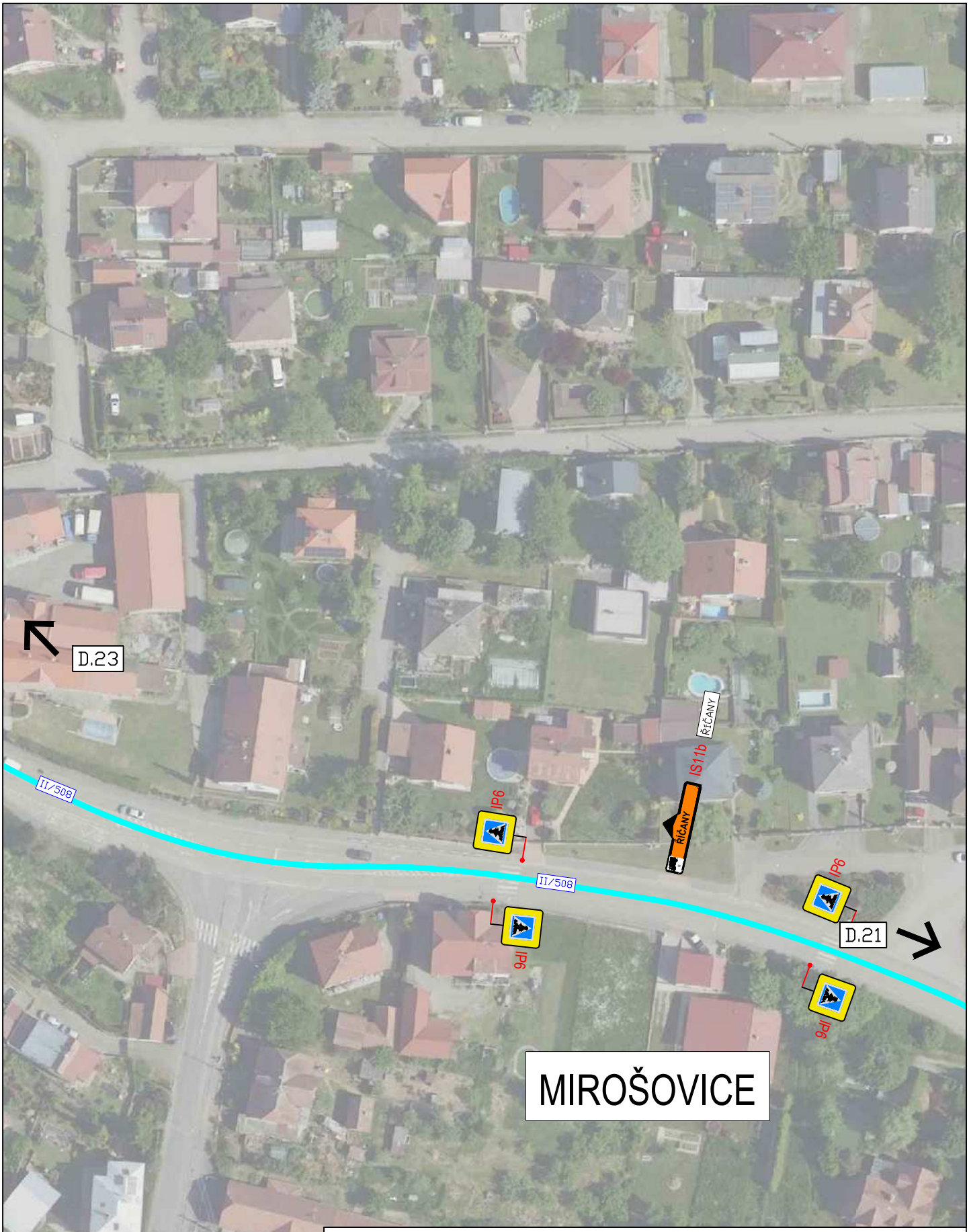

3K značky s.r.o.
Jiráskova 1519, 251 01 Říčany
tel.: +420 323 601 237, www.3kznacky.cz, info@3kznacky.cz

LEGENDA:

návrh - SDZ

STÁVAJÍCÍ - SDZ

AKCE: I/2 Černokostelecká	MĚŘÍTKO: 1:1000
PŘÍLOHA: Situace DIO objízdná trasa Kostelec XXII	PŘÍLOHA ČÍSLO: D.22

KOPÍROVÁNÍ A ROZMNOŽOVÁNÍ POUZE PO PŘEDCHOZÍM SOUHLASU 3K ZNAČKY s.r.o.

Doložka podle § 69a odst. 4 zákona č. 499/2004 Sb. a § 24 odst. 3 vyhlášky č. 259/2012 Sb. pro změnu datového formátu dokumentu v digitální podobě.

Dokument na vstupu nebyl podepsán.

Název souboru, nad kterým proběhla změna datového formátu:
černokostelecká klad_sm_5_1.etapa-D.22.pdf

Původní datový formát: **.PDF**

Subjekt, který změnu formátu dokumentu provedl:
MěÚ Říčany

Datum vyhotovení ověřovací doložky: **25.7.2024**

Jméno a příjmení osoby, která změnu formátu dokumentu provedla:
Hlavní Budova č.p. 53 Podatelna "A"

Přechodná úprava v rozporu s DIO bude zneplatněna

D.24

IS6b

PRAHA

BRNO

I/3

ŘÍČANY

IS11b

ŘÍČANY

IS11b ŘÍČANY

IP6

IP6

II/508

II/508

B4

E14

MIROŠOVICE

IP6

IP6

IP6

D.22

II/508

3K ZNAČKY s.r.o.

3K značky s.r.o.
Jiráskova 1519, 251 01 Říčany
tel.: +420 323 601 237, www.3kznacky.cz, info@3kznacky.cz

LEGENDA:

návrh - SDZ P2

STÁVAJÍCÍ - SDZ P2

AKCE:	MĚŘÍTKO:
I/2 Černokostelecká	1:1000
PŘÍLOHA: Situace DIO objízdná trasa Kostelec XXIII	PŘÍLOHA ČÍSLO: D.23

KOPÍROVÁNÍ A ROZMNOŽOVÁNÍ POUZE PO PŘEDCHOZÍM SOUHLASU 3K ZNAČKY s.r.o.

Doložka podle § 69a odst. 4 zákona č. 499/2004 Sb. a § 24 odst. 3 vyhlášky č. 259/2012 Sb. pro změnu datového formátu dokumentu v digitální podobě.

Dokument na vstupu nebyl podepsán.

Název souboru, nad kterým proběhla změna datového formátu:
černokostelecká klad_sm_5_1.etapa-D.23.pdf

Původní datový formát: **.PDF**

Subjekt, který změnu formátu dokumentu provedl:
MěÚ Říčany

Datum vyhotovení ověřovací doložky: **25.7.2024**

Jméno a příjmení osoby, která změnu formátu dokumentu provedla:
Hlavní Budova č.p. 53 Podatelna "A"

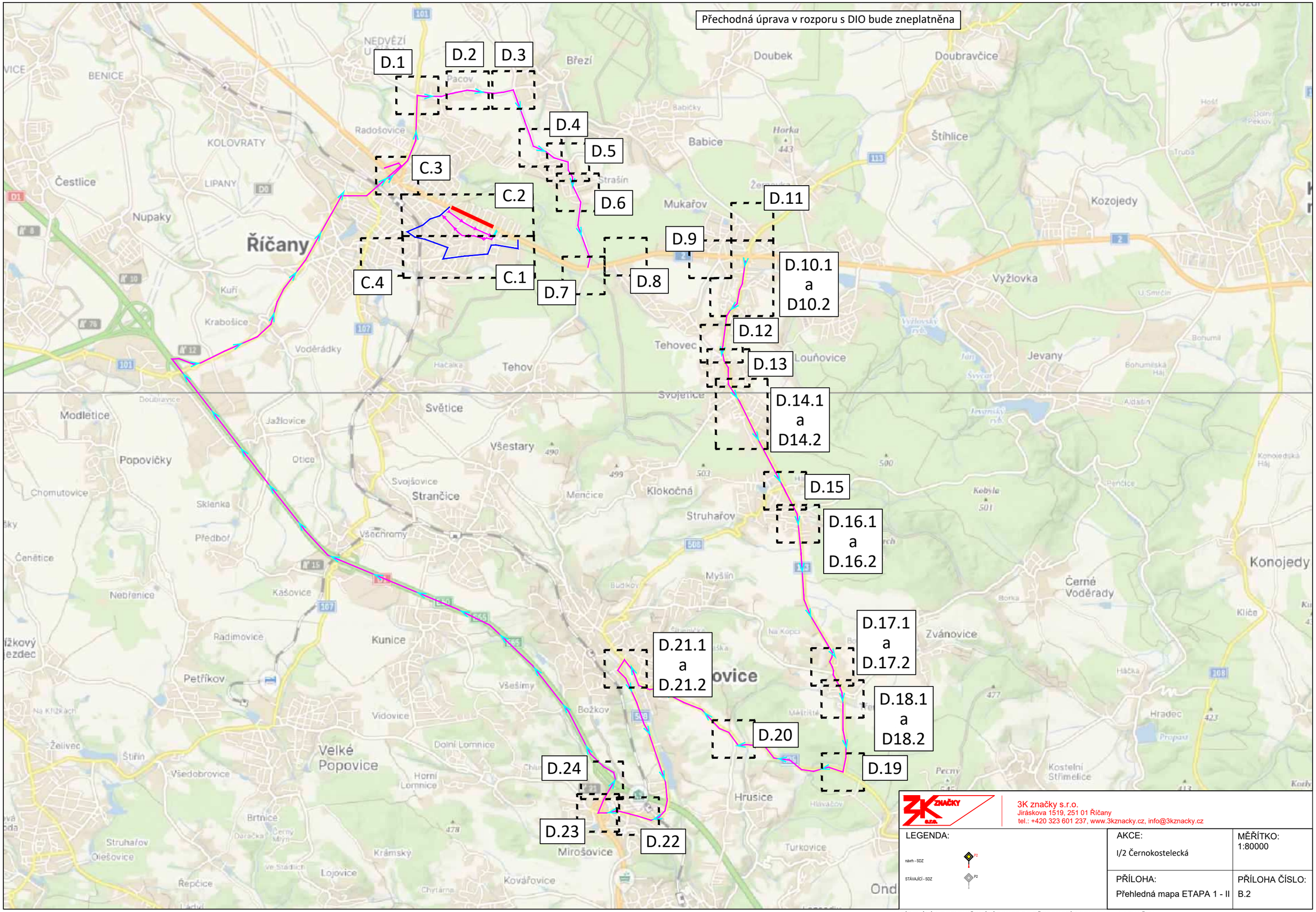

3K značky s.r.o.
Jiráskova 1519, 251 01 Říčany
tel.: +420 323 601 237, www.3kznacky.cz, info@3kznacky.cz

LEGENDA:
návrh - SDZ
STÁVAJÍCÍ - SDZ

AKCE:	MĚŘÍTKO:
I/2 Černokostelecká	1:80000
PŘÍLOHA: Přehledná mapa ETAPA 1 - II	PŘÍLOHA ČÍSLO: B.2

KOPÍROVÁNÍ A ROZMNOŽOVÁNÍ POUZE PO PŘEDCHOZÍM SOUHLASU 3K ZNAČKY s.r.o.

Doložka podle § 69a odst. 4 zákona č. 499/2004 Sb. a § 24 odst. 3 vyhlášky č. 259/2012 Sb. pro změnu datového formátu dokumentu v digitální podobě.

Dokument na vstupu nebyl podepsán.

Název souboru, nad kterým proběhla změna datového formátu:
černokostelecká klad_sm_5_1.etapa-B.2.pdf

Původní datový formát: **.PDF**

Subjekt, který změnu formátu dokumentu provedl:
MěÚ Říčany

Datum vyhotovení ověřovací doložky: **25.7.2024**

Jméno a příjmení osoby, která změnu formátu dokumentu provedla:
Hlavní Budova č.p. 53 Podatelna "A"

Ing. Andrej Ivančo, s.r.o.
Dopravné stavby, dopravné značenie
Dr. Vladimíra 12, 010 08 Žilina
Tel.: +421 41 5135 111, e-mail: ivanco@ivanco.sk, info@ivanco.sk

LEGENDA	DÁTUM	HÁRKOVÝ FORMÁT
Line A	01/Dokončenie	A3
Line B		
Line C		
	PŘÍLOHA:	PŘÍLOHA ČÍSLO:
	Mapa DIO - Etapy I.	C.1

Doložka podle § 69a odst. 4 zákona č. 499/2004 Sb. a § 24 odst. 3 vyhlášky č. 259/2012 Sb. pro změnu datového formátu dokumentu v digitální podobě.

Dokument na vstupu nebyl podepsán.

Název souboru, nad kterým proběhla změna datového formátu:
černokostelecká klad_sm_5_1.etapa-C.1.pdf

Původní datový formát: **.PDF**

Subjekt, který změnu formátu dokumentu provedl:
MěÚ Říčany

Datum vyhotovení ověřovací doložky: **25.7.2024**

Jméno a příjmení osoby, která změnu formátu dokumentu provedla:
Hlavní Budova č.p. 53 Podatelna "A"

SK-GEOM S.r.l.
Via Cesare Battisti 53 - Lecce
Tel. 0832 1910 200 - Mail: info@sk-geom.it

LEGENDA

Linea di rilievo	
Punto di rilievo	
Nodo	

DATE	HÉBÉRO 1.7448
01/04/2019	
ÉRÉLONN.	ÉRÉLONN CHLO
Rilievo DD - Ritiro 5	C.S.

Doložka podle § 69a odst. 4 zákona č. 499/2004 Sb. a § 24 odst. 3 vyhlášky č. 259/2012 Sb. pro změnu datového formátu dokumentu v digitální podobě.

Dokument na vstupu nebyl podepsán.

Název souboru, nad kterým proběhla změna datového formátu:
černokostelecká klad_sm_5_1.etapa-C.2.pdf

Původní datový formát: **.PDF**

Subjekt, který změnu formátu dokumentu provedl:
MěÚ Říčany

Datum vyhotovení ověřovací doložky: **25.7.2024**

Jméno a příjmení osoby, která změnu formátu dokumentu provedla:
Hlavní Budova č.p. 53 Podatelna "A"

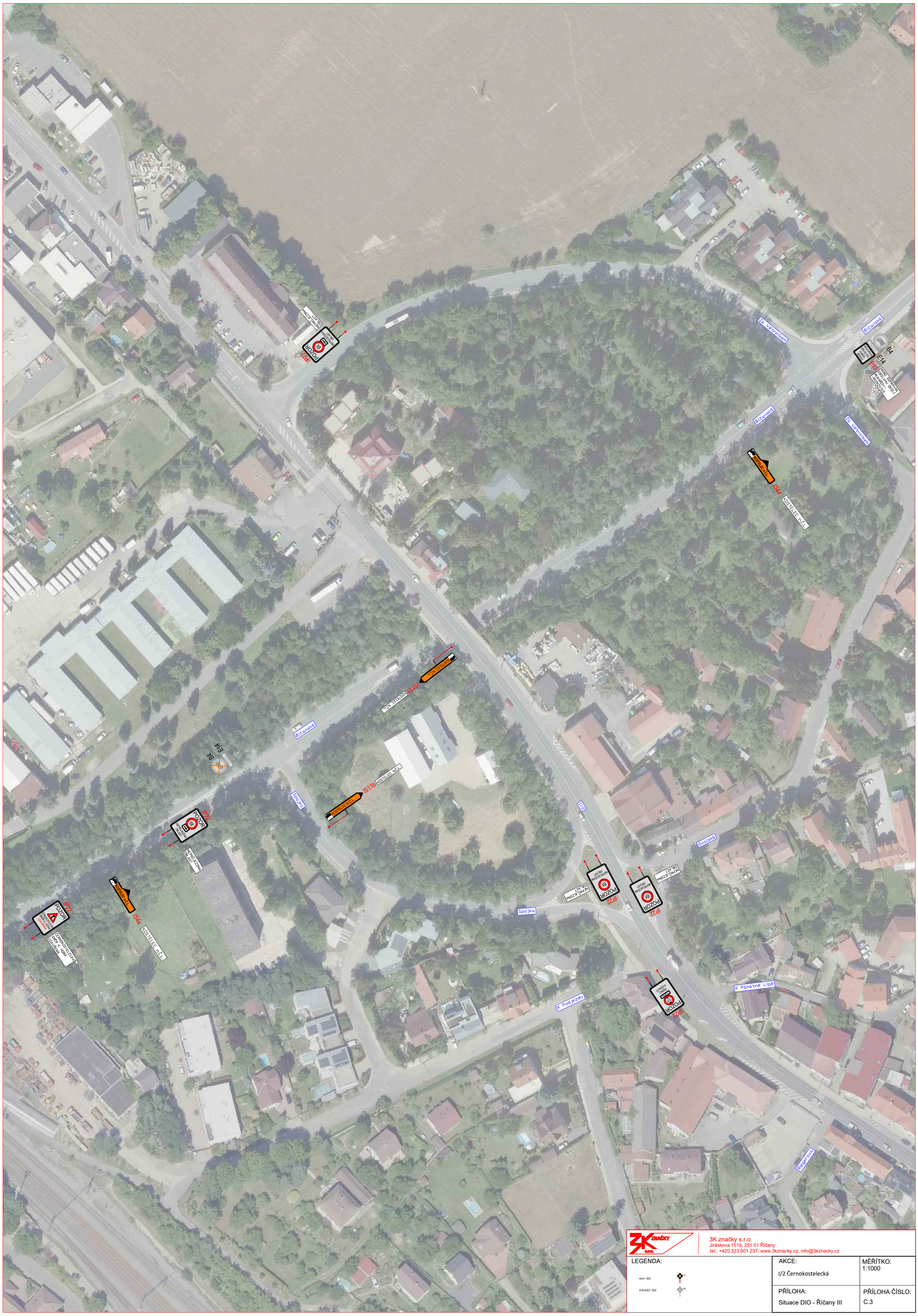

3K značky s.r.o.
Jiráskova 1519, 251 01 Říčany
tel.: +420 323 601 237, www.3kznacky.cz, info@3kznacky.cz

LEGENDA:

návrh - SDZ

STÁVAJÍCÍ - SDZ

AKCE:	MĚŘÍTKO:
I/2 Černokostelecká	1:1000
PŘÍLOHA:	PŘÍLOHA ČÍSLO:
Situace DIO - Říčany III	C.3

Doložka podle § 69a odst. 4 zákona č. 499/2004 Sb. a § 24 odst. 3 vyhlášky č. 259/2012 Sb. pro změnu datového formátu dokumentu v digitální podobě.

Dokument na vstupu nebyl podepsán.

Název souboru, nad kterým proběhla změna datového formátu:
černokostelecká klad_sm_5_1.etapa-C.3.pdf

Původní datový formát: **.PDF**

Subjekt, který změnu formátu dokumentu provedl:
MěÚ Říčany

Datum vyhotovení ověřovací doložky: **25.7.2024**

Jméno a příjmení osoby, která změnu formátu dokumentu provedla:
Hlavní Budova č.p. 53 Podatelna "A"

3K značky s.r.o.
Jiráskova 1519, 251 01 Říčany
tel.: +420 323 601 237, www.3kznacky.cz, info@3kznacky.cz

LEGENDA:

návrh - SDZ

STÁVAJÍCÍ - SDZ

AKCE:	MĚŘÍTKO:
I/2 Černokostelecká	1:1000
PŘÍLOHA:	PŘÍLOHA ČÍSLO:
Situace DIO - Říčany III	C.3

Doložka podle § 69a odst. 4 zákona č. 499/2004 Sb. a § 24 odst. 3 vyhlášky č. 259/2012 Sb. pro změnu datového formátu dokumentu v digitální podobě.

Dokument na vstupu nebyl podepsán.

Název souboru, nad kterým proběhla změna datového formátu:
černokostelecká klad_sm_5_1.etapa-C.4.pdf

Původní datový formát: **.PDF**

Subjekt, který změnu formátu dokumentu provedl:
MěÚ Říčany

Datum vyhotovení ověřovací doložky: **25.7.2024**

Jméno a příjmení osoby, která změnu formátu dokumentu provedla:
Hlavní Budova č.p. 53 Podatelna "A"

Přechodná úprava v rozporu s DIO bude zneplatněna

3K ZNAČKY s.r.o.
Jiráskova 1519, 251 01 Říčany
tel.: +420 323 601 237, www.3kznacky.cz, info@3kznacky.cz

LEGENDA:

AKCE: I/2 Černokostelecká		MĚŘÍTKO: 1:1000
PŘÍLOHA: Situace DIO objízdná trasa Kostelec I		PŘÍLOHA ČÍSLO: D.1

KOPÍROVÁNÍ A ROZMNOŽOVÁNÍ POUZE PO PŘEDCHOZÍM SOUHLASU 3K ZNAČKY s.r.o.

Doložka podle § 69a odst. 4 zákona č. 499/2004 Sb. a § 24 odst. 3 vyhlášky č. 259/2012 Sb. pro změnu datového formátu dokumentu v digitální podobě.

Dokument na vstupu nebyl podepsán.

Název souboru, nad kterým proběhla změna datového formátu:
černokostelecká klad_sm_5_1.etapa-D.1.pdf

Původní datový formát: **.PDF**

Subjekt, který změnu formátu dokumentu provedl:
MěÚ Říčany

Datum vyhotovení ověřovací doložky: **25.7.2024**

Jméno a příjmení osoby, která změnu formátu dokumentu provedla:
Hlavní Budova č.p. 53 Podatelna "A"

Přechodná úprava v rozporu s DIO bude zneplatněna

PACOV

D.1

D.2

B2

C2b

C2e

IP4b

C2c

B2

IP4b

B2

C2e

IP4b

C2c

B2

IP4b

B2b

3K značky s.r.o.
Jiráskova 1519, 251 01 Říčany
tel.: +420 323 601 237, www.3kznacky.cz, info@3kznacky.cz

LEGENDA:

návrh - SDZ

STÁVAJÍCÍ - SDZ

AKCE: I/2 Černokostelecká	MĚŘÍTKO: 1:1000
PŘÍLOHA: Situace DIO objízdná trasa Kostelec II	PŘÍLOHA ČÍSLO: D.2

KOPÍROVÁNÍ A ROZMNOŽOVÁNÍ POUZE PO PŘEDCHOZÍM SOUHLASU 3K ZNAČKY s.r.o.

Doložka podle § 69a odst. 4 zákona č. 499/2004 Sb. a § 24 odst. 3 vyhlášky č. 259/2012 Sb. pro změnu datového formátu dokumentu v digitální podobě.

Dokument na vstupu nebyl podepsán.

Název souboru, nad kterým proběhla změna datového formátu:
černokostelecká klad_sm_5_1.etapa-D.2.pdf

Původní datový formát: **.PDF**

Subjekt, který změnu formátu dokumentu provedl:
MěÚ Říčany

Datum vyhotovení ověřovací doložky: **25.7.2024**

Jméno a příjmení osoby, která změnu formátu dokumentu provedla:
Hlavní Budova č.p. 53 Podatelna "A"

Přechodná úprava v rozporu s DIO bude zneplatněna

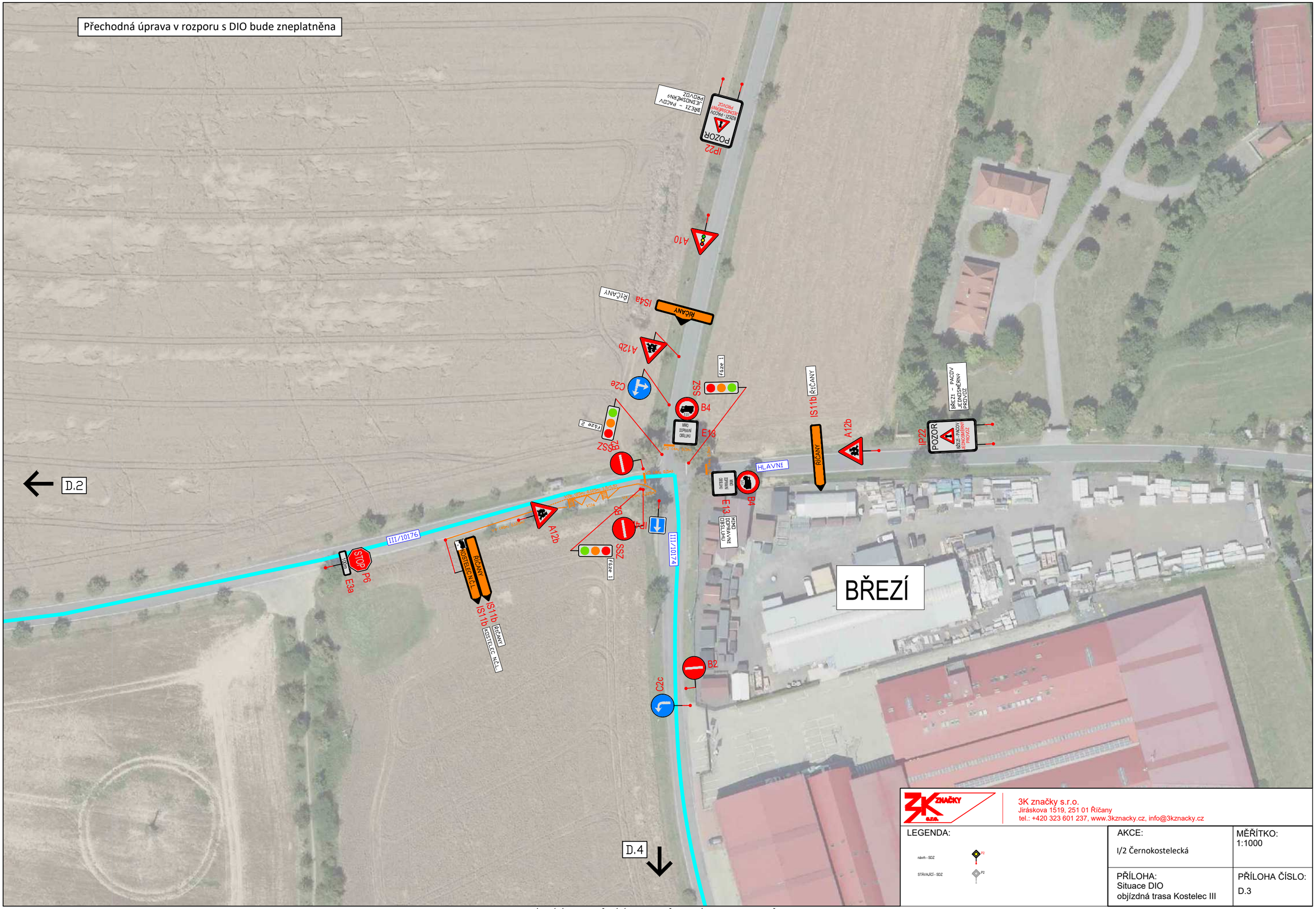

3K značky s.r.o.
Jiráskova 1519, 251 01 Říčany
tel.: +420 323 601 237, www.3kznacky.cz, info@3kznacky.cz

LEGENDA:

návrh - SDZ

STÁVAJÍCÍ - SDZ

AKCE:	MĚŘÍTKO:
I/2 Černokostelecká	1:1000
PŘÍLOHA: Situace DIO objízdná trasa Kostelec III	PŘÍLOHA ČÍSLO: D.3

KOPÍROVÁNÍ A ROZMNOŽOVÁNÍ POUZE PO PŘEDCHOZÍM SOUHLASU 3K ZNAČKY s.r.o.

Doložka podle § 69a odst. 4 zákona č. 499/2004 Sb. a § 24 odst. 3 vyhlášky č. 259/2012 Sb. pro změnu datového formátu dokumentu v digitální podobě.

Dokument na vstupu nebyl podepsán.

Název souboru, nad kterým proběhla změna datového formátu:
černokostelecká klad_sm_5_1.etapa-D.3.pdf

Původní datový formát: **.PDF**

Subjekt, který změnu formátu dokumentu provedl:
MěÚ Říčany

Datum vyhotovení ověřovací doložky: **25.7.2024**

Jméno a příjmení osoby, která změnu formátu dokumentu provedla:
Hlavní Budova č.p. 53 Podatelna "A"

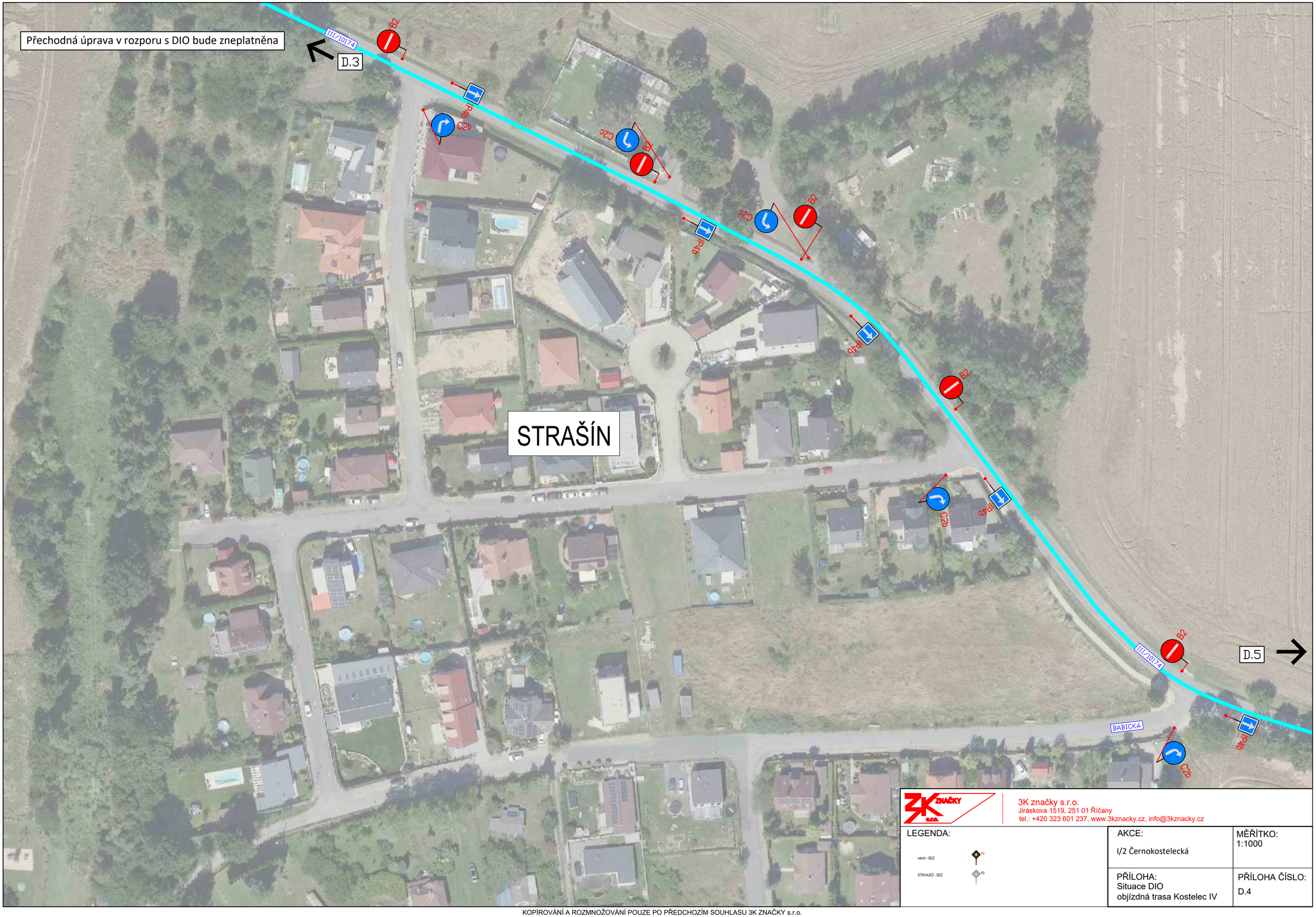

3K značky s.r.o.
Jiráskova 1519, 251 01 Říčany
tel.: +420 323 601 237, www.3kznacky.cz, info@3kznacky.cz

LEGENDA:

návrh - SDZ P2

STÁVAJÍCÍ - SDZ P2

AKCE:	MĚŘÍTKO:
I/2 Černokostelecká	1:1000
PŘÍLOHA: Situace DIO objízdná trasa Kostelec IV	PŘÍLOHA ČÍSLO: D.4

KOPÍROVÁNÍ A ROZMNOŽOVÁNÍ POUZE PO PŘEDCHOZÍM SOUHLASU 3K ZNAČKY s.r.o.

Doložka podle § 69a odst. 4 zákona č. 499/2004 Sb. a § 24 odst. 3 vyhlášky č. 259/2012 Sb. pro změnu datového formátu dokumentu v digitální podobě.

Dokument na vstupu nebyl podepsán.

Název souboru, nad kterým proběhla změna datového formátu:
černokostelecká klad_sm_5_1.etapa-D.4.pdf

Původní datový formát: **.PDF**

Subjekt, který změnu formátu dokumentu provedl:
MěÚ Říčany

Datum vyhotovení ověřovací doložky: **25.7.2024**

Jméno a příjmení osoby, která změnu formátu dokumentu provedla:
Hlavní Budova č.p. 53 Podatelna "A"

Přechodná úprava v rozporu s DIO bude zneplatněna

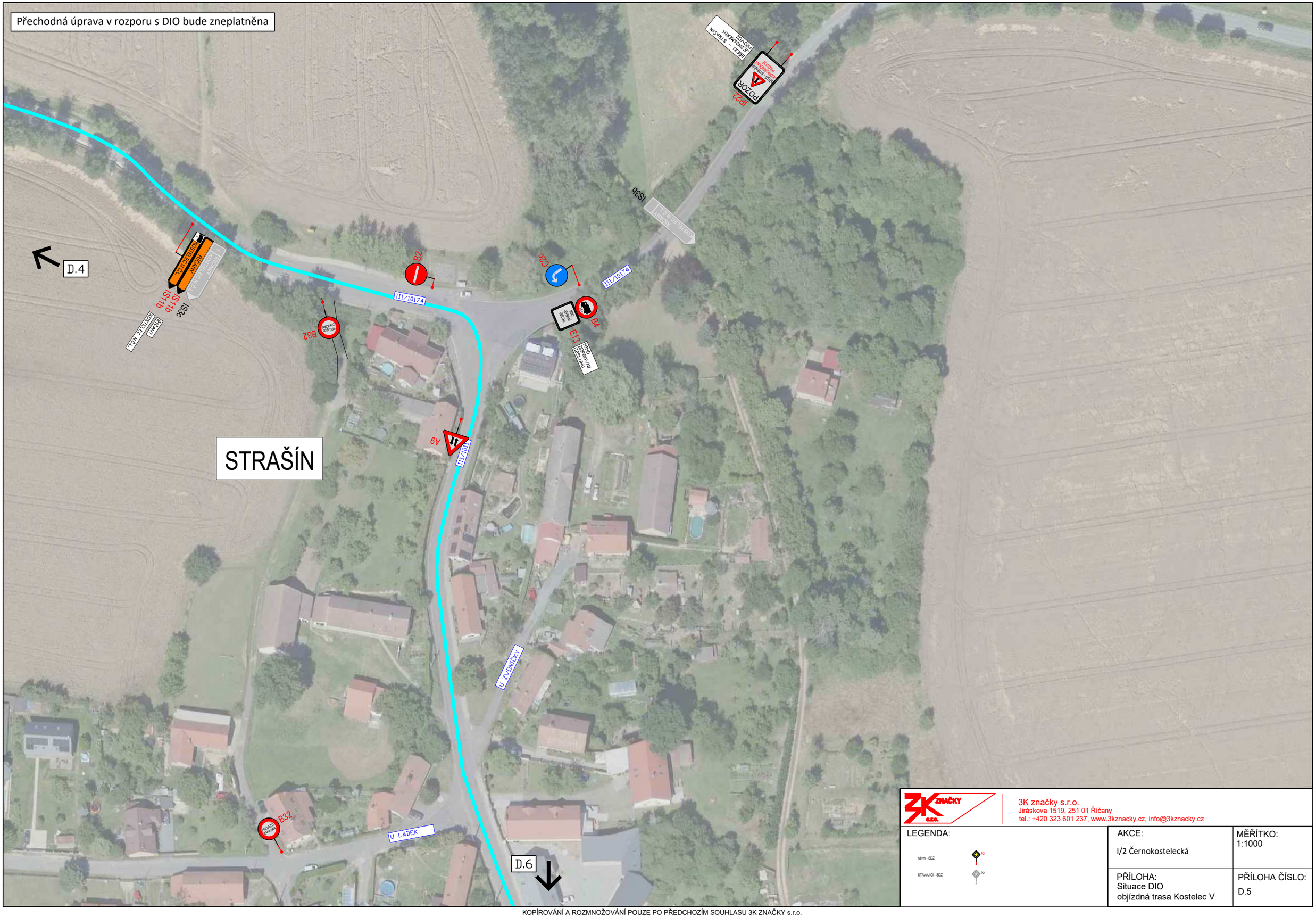

3K značky s.r.o.
Jiráskova 1519, 251 01 Říčany
tel.: +420 323 601 237, www.3kznacky.cz, info@3kznacky.cz

LEGENDA:

návrh - SDZ

STÁVAJÍCÍ - SDZ

AKCE:	MĚŘÍTKO:
I/2 Černokostelecká	1:1000
PŘÍLOHA: Situace DIO objízdná trasa Kostelec V	PŘÍLOHA ČÍSLO: D.5

KOPÍROVÁNÍ A ROZMNOŽOVÁNÍ POUZE PO PŘEDCHOZÍM SOUHLASU 3K ZNAČKY s.r.o.

Doložka podle § 69a odst. 4 zákona č. 499/2004 Sb. a § 24 odst. 3 vyhlášky č. 259/2012 Sb. pro změnu datového formátu dokumentu v digitální podobě.

Dokument na vstupu nebyl podepsán.

Název souboru, nad kterým proběhla změna datového formátu:
černokostelecká klad_sm_5_1.etapa-D.5.pdf

Původní datový formát: **.PDF**

Subjekt, který změnu formátu dokumentu provedl:
MěÚ Říčany

Datum vyhotovení ověřovací doložky: **25.7.2024**

Jméno a příjmení osoby, která změnu formátu dokumentu provedla:
Hlavní Budova č.p. 53 Podatelna "A"

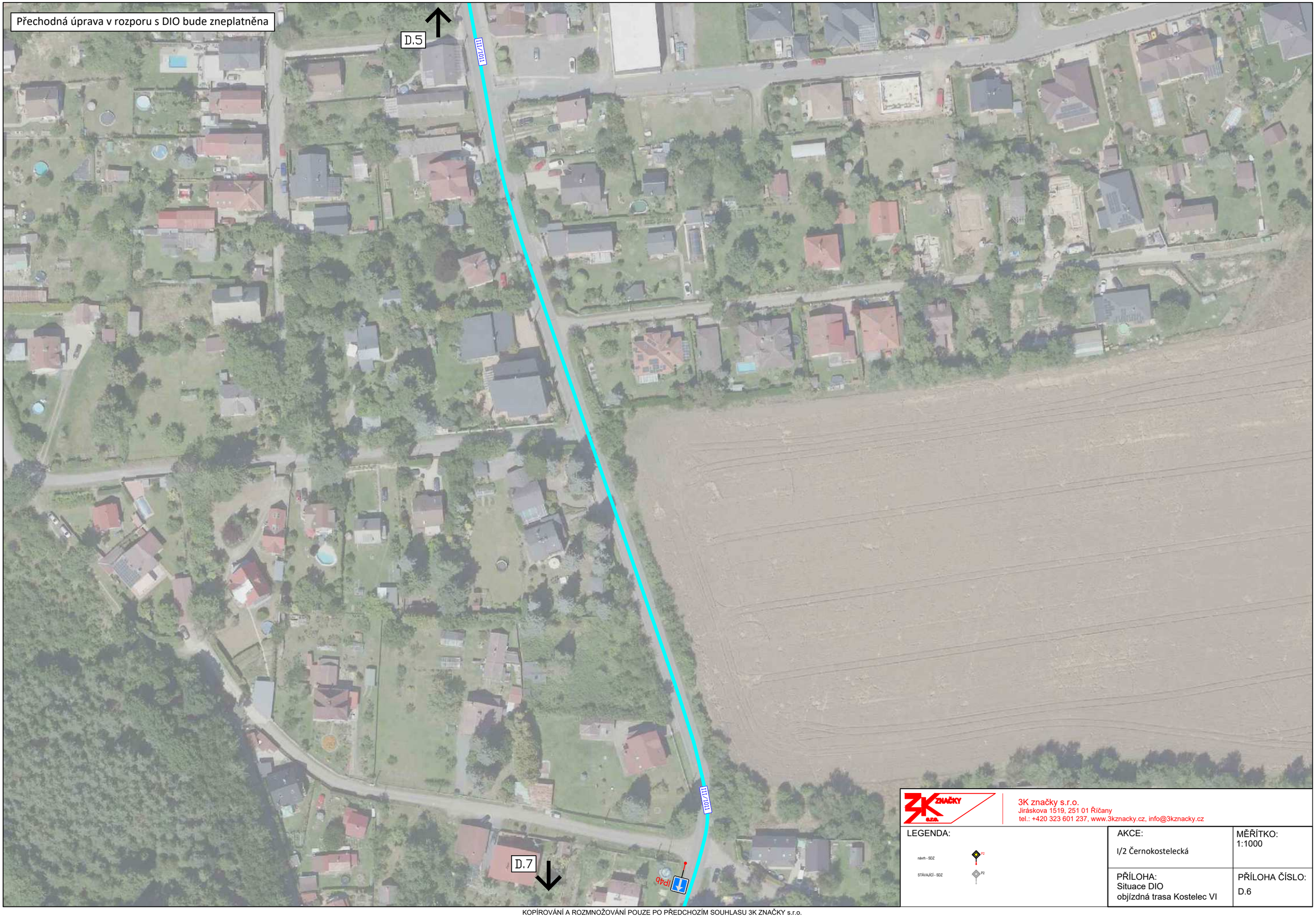

3K značky s.r.o.
Jiráskova 1519, 251 01 Říčany
tel.: +420 323 601 237, www.3kznacky.cz, info@3kznacky.cz

LEGENDA:

návrh - SDZ

STÁVAJÍCÍ - SDZ

AKCE:	MĚŘÍTKO:
I/2 Černokostelecká	1:1000
PŘÍLOHA: Situace DIO objízdná trasa Kostelec VI	PŘÍLOHA ČÍSLO: D.6

KOPÍROVÁNÍ A ROZMNOŽOVÁNÍ POUZE PO PŘEDCHOZÍM SOUHLASU 3K ZNAČKY s.r.o.

Doložka podle § 69a odst. 4 zákona č. 499/2004 Sb. a § 24 odst. 3 vyhlášky č. 259/2012 Sb. pro změnu datového formátu dokumentu v digitální podobě.

Dokument na vstupu nebyl podepsán.

Název souboru, nad kterým proběhla změna datového formátu:
černokostelecká klad_sm_5_1.etapa-D.6.pdf

Původní datový formát: **.PDF**

Subjekt, který změnu formátu dokumentu provedl:
MěÚ Říčany

Datum vyhotovení ověřovací doložky: **25.7.2024**

Jméno a příjmení osoby, která změnu formátu dokumentu provedla:
Hlavní Budova č.p. 53 Podatelna "A"

Přechodná úprava v rozporu s DIO bude zneplatněna

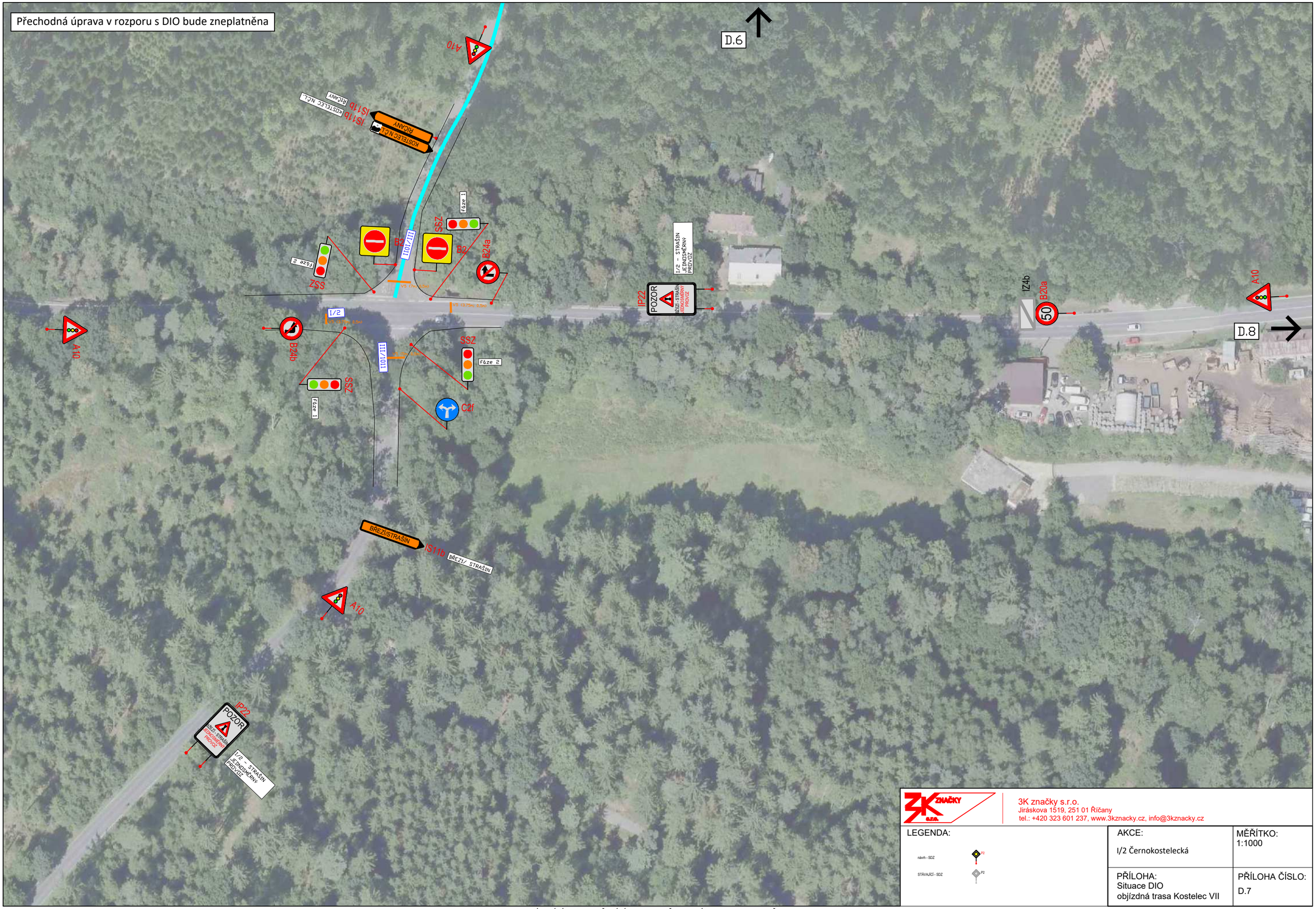

3K značky s.r.o.
Jiráskova 1519, 251 01 Říčany
tel.: +420 323 601 237, www.3kznacky.cz, info@3kznacky.cz

LEGENDA:

návrh - SDZ

STÁVAJÍCÍ - SDZ

AKCE:	MĚŘÍTKO:
I/2 Černokostelecká	1:1000
PŘÍLOHA: Situace DIO objízdná trasa Kostelec VII	PŘÍLOHA ČÍSLO: D.7

KOPÍROVÁNÍ A ROZMNOŽOVÁNÍ POUZE PO PŘEDCHOZÍM SOUHLASU 3K ZNAČKY s.r.o.

Doložka podle § 69a odst. 4 zákona č. 499/2004 Sb. a § 24 odst. 3 vyhlášky č. 259/2012 Sb. pro změnu datového formátu dokumentu v digitální podobě.

Dokument na vstupu nebyl podepsán.

Název souboru, nad kterým proběhla změna datového formátu:
černokostelecká klad_sm_5_1.etapa-D.7.pdf

Původní datový formát: **.PDF**

Subjekt, který změnu formátu dokumentu provedl:
MěÚ Říčany

Datum vyhotovení ověřovací doložky: **25.7.2024**

Jméno a příjmení osoby, která změnu formátu dokumentu provedla:
Hlavní Budova č.p. 53 Podatelna "A"

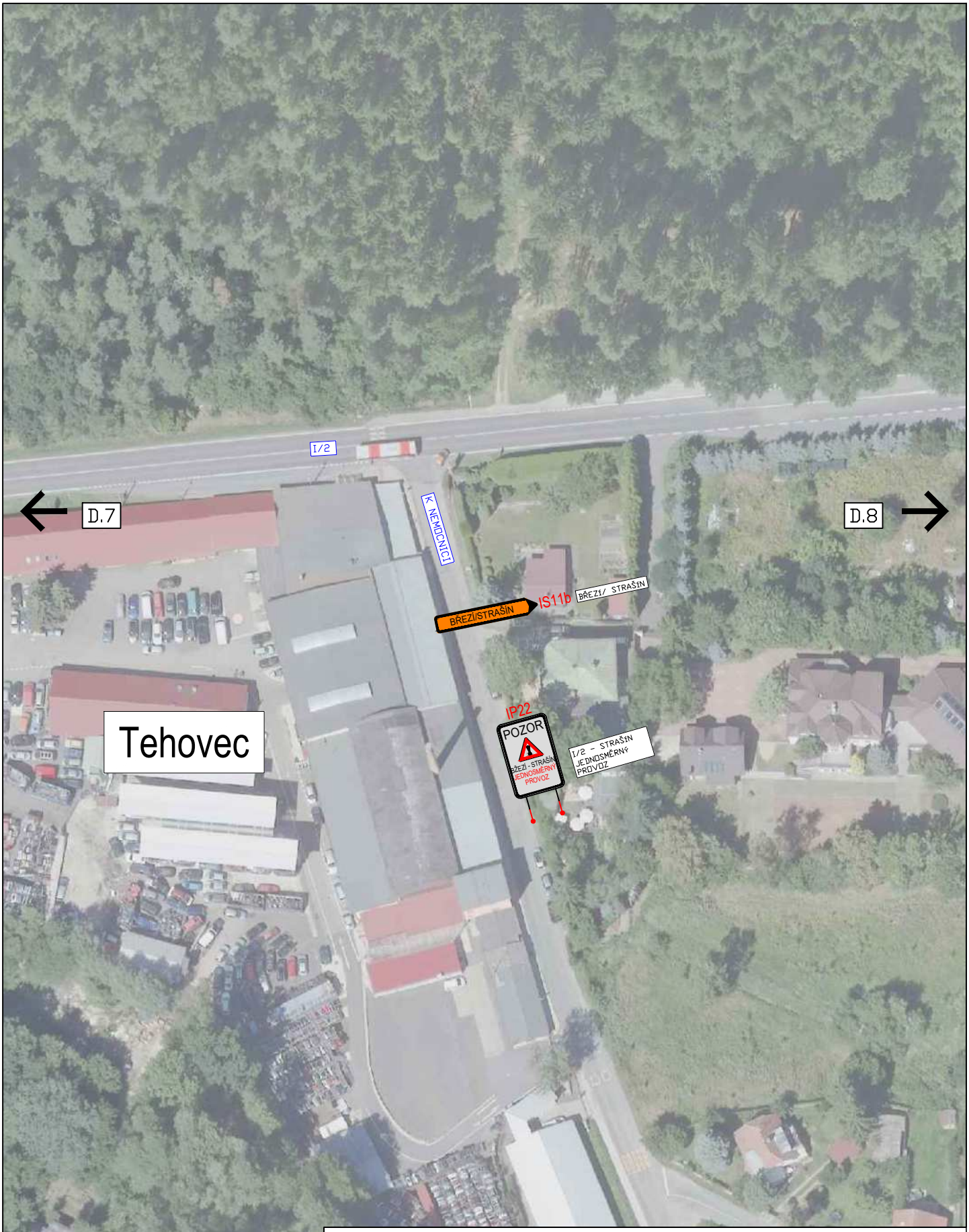

3K značky s.r.o.
Jiráskova 1519, 251 01 Říčany
tel.: +420 323 601 237, www.3kznacky.cz, info@3kznacky.cz

LEGENDA:

návrh - SDZ P2

STÁVAJÍCÍ - SDZ P2

AKCE:	MĚŘÍTKO:
I/2 Černokostelecká	1:1000
PŘÍLOHA: Situace DIO objízdná trasa Kostelec VIII	PŘÍLOHA ČÍSLO: D.8

KOPÍROVÁNÍ A ROZMNOŽOVÁNÍ POUZE PO PŘEDCHOZÍM SOUHLASU 3K ZNAČKY s.r.o.

Doložka podle § 69a odst. 4 zákona č. 499/2004 Sb. a § 24 odst. 3 vyhlášky č. 259/2012 Sb. pro změnu datového formátu dokumentu v digitální podobě.

Dokument na vstupu nebyl podepsán.

Název souboru, nad kterým proběhla změna datového formátu:
černokostelecká klad_sm_5_1.etapa-D.8.pdf

Původní datový formát: **.PDF**

Subjekt, který změnu formátu dokumentu provedl:
MěÚ Říčany

Datum vyhotovení ověřovací doložky: **25.7.2024**

Jméno a příjmení osoby, která změnu formátu dokumentu provedla:
Hlavní Budova č.p. 53 Podatelna "A"

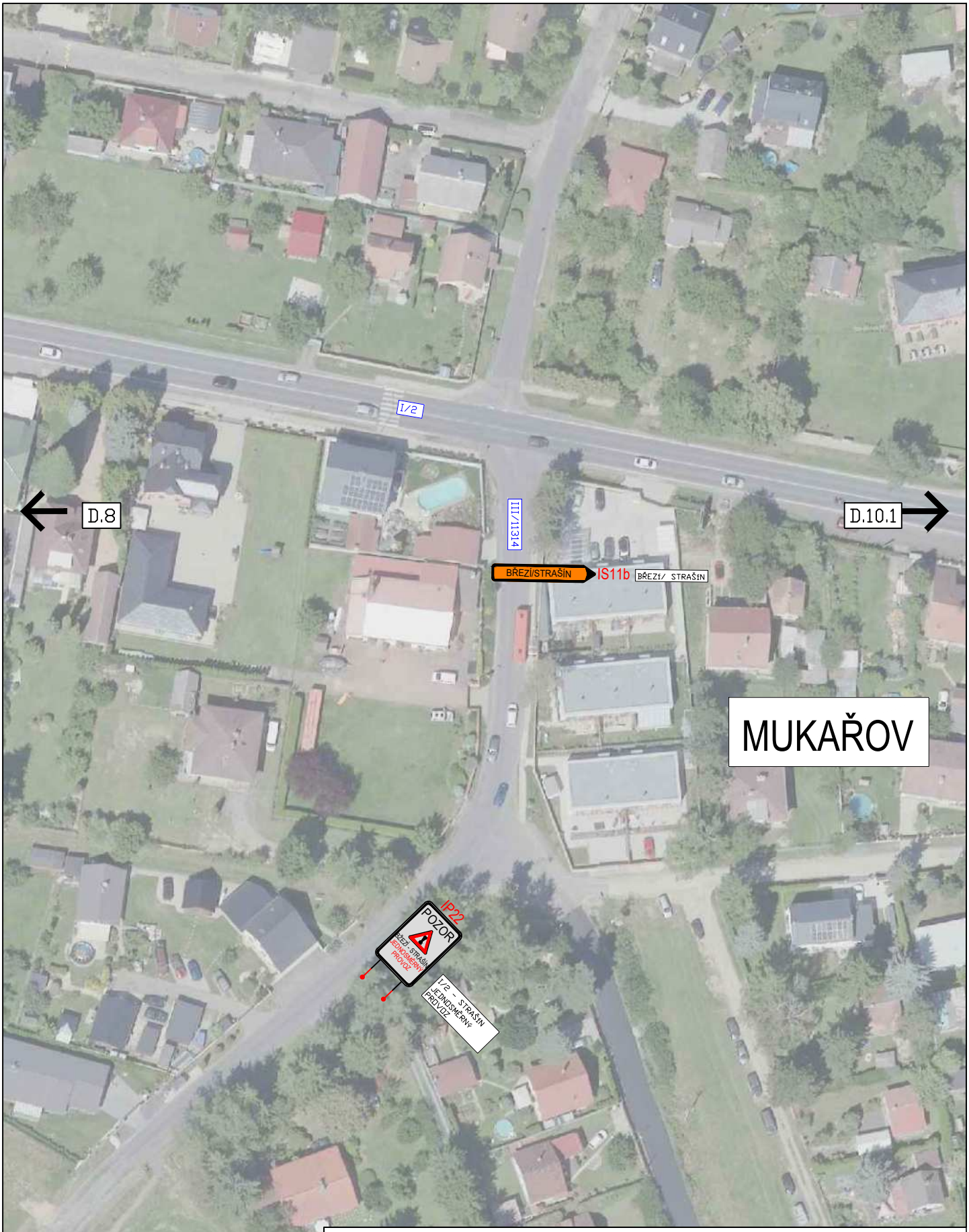

3K značky s.r.o.
Jiráskova 1519, 251 01 Říčany
tel.: +420 323 601 237, www.3kznacky.cz, info@3kznacky.cz

LEGENDA:

návrh - SDZ P2

STÁVAJÍCÍ - SDZ P2

AKCE:	MĚŘÍTKO:
I/2 Černokostelecká	1:1000
PŘÍLOHA: Situace DIO objízdná trasa Kostelec IX	PŘÍLOHA ČÍSLO: D.9

KOPÍROVÁNÍ A ROZMNOŽOVÁNÍ POUZE PO PŘEDCHOZÍM SOUHLASU 3K ZNAČKY s.r.o.

Doložka podle § 69a odst. 4 zákona č. 499/2004 Sb. a § 24 odst. 3 vyhlášky č. 259/2012 Sb. pro změnu datového formátu dokumentu v digitální podobě.

Dokument na vstupu nebyl podepsán.

Název souboru, nad kterým proběhla změna datového formátu:
černokostelecká klad_sm_5_1.etapa-D.9.pdf

Původní datový formát: **.PDF**

Subjekt, který změnu formátu dokumentu provedl:
MěÚ Říčany

Datum vyhotovení ověřovací doložky: **25.7.2024**

Jméno a příjmení osoby, která změnu formátu dokumentu provedla:
Hlavní Budova č.p. 53 Podatelna "A"

Přechodná úprava v rozporu s DIO bude zneplatněna

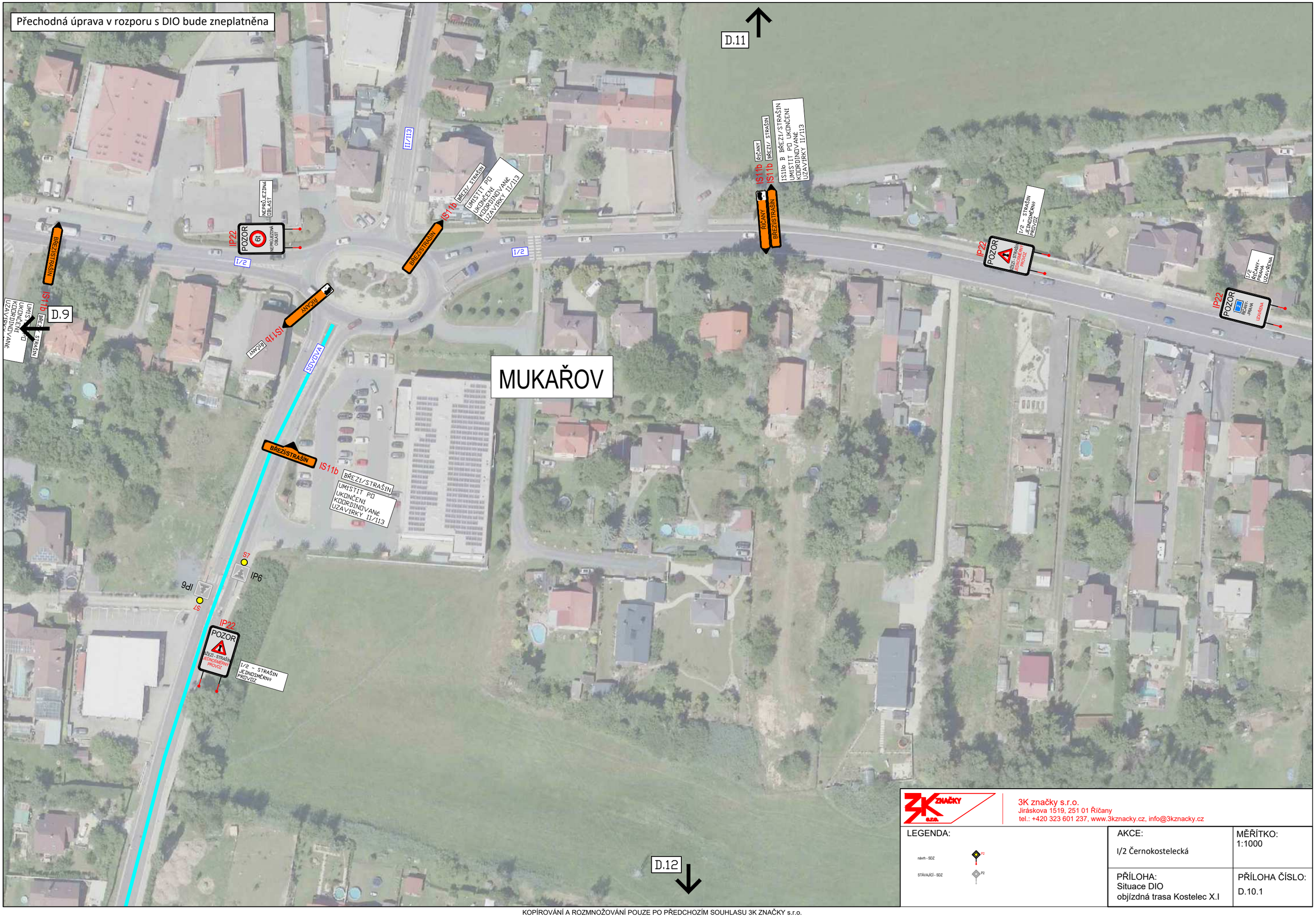

3K značky s.r.o.
Jiráskova 1519, 251 01 Říčany
tel.: +420 323 601 237, www.3kznacky.cz, info@3kznacky.cz

LEGENDA:

návrh - SDZ

STÁVAJÍCÍ - SDZ

AKCE:	MĚŘÍTKO:
I/2 Černokostelecká	1:1000
PŘÍLOHA: Situace DIO objízdná trasa Kostelec X.I	PŘÍLOHA ČÍSLO: D.10.1

KOPÍROVÁNÍ A ROZMNOŽOVÁNÍ POUZE PO PŘEDCHOZÍM SOUHLASU 3K ZNAČKY s.r.o.

Doložka podle § 69a odst. 4 zákona č. 499/2004 Sb. a § 24 odst. 3 vyhlášky č. 259/2012 Sb. pro změnu datového formátu dokumentu v digitální podobě.

Dokument na vstupu nebyl podepsán.

Název souboru, nad kterým proběhla změna datového formátu:
černokostelecká klad_sm_5_1.etapa-D.10.1.pdf

Původní datový formát: **.PDF**

Subjekt, který změnu formátu dokumentu provedl:
MěÚ Říčany

Datum vyhotovení ověřovací doložky: **25.7.2024**

Jméno a příjmení osoby, která změnu formátu dokumentu provedla:
Hlavní Budova č.p. 53 Podatelna "A"

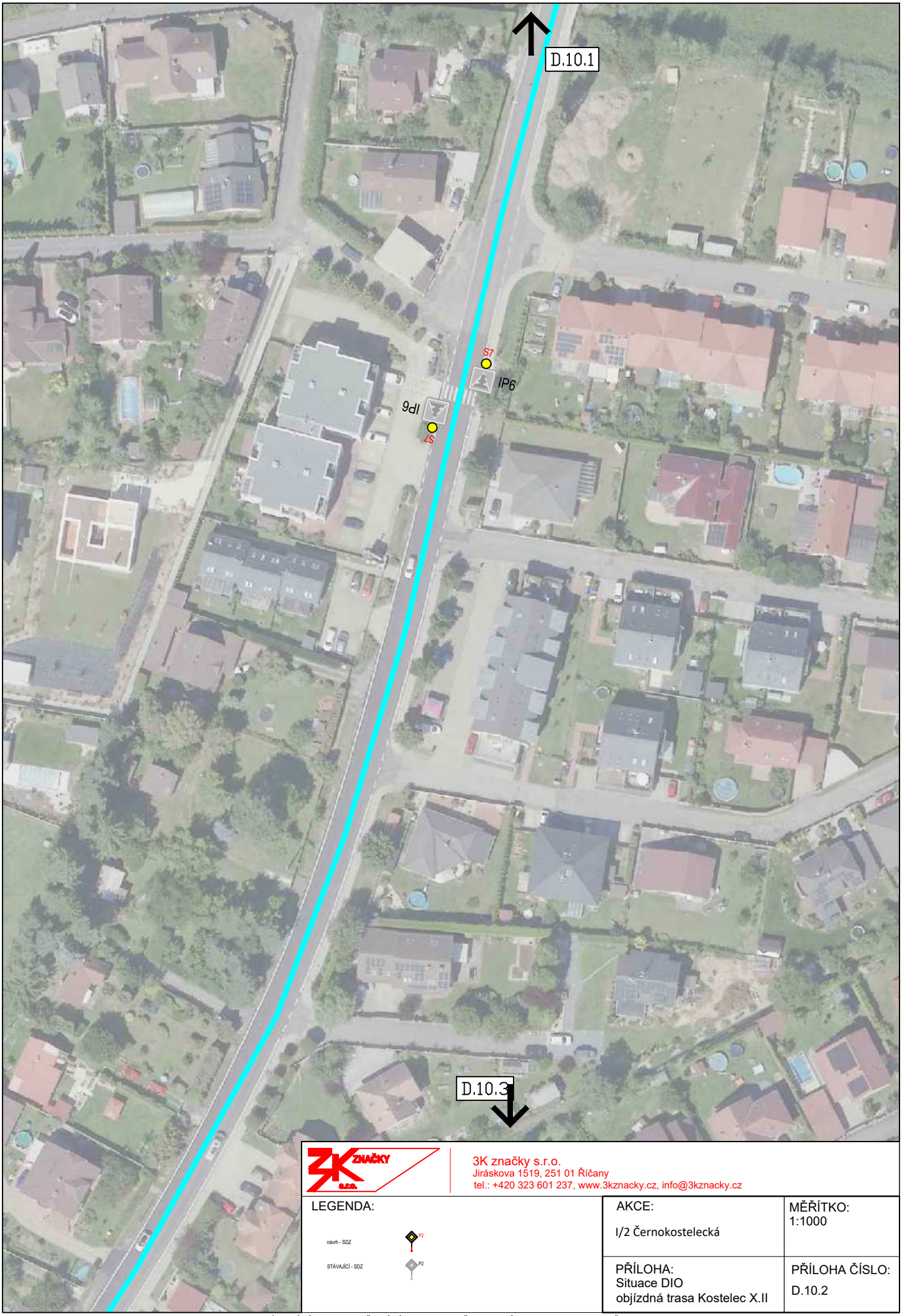

3K značky s.r.o.
Jiráskova 1519, 251 01 Říčany
tel.: +420 323 601 237, www.3kznacky.cz, info@3kznacky.cz

LEGENDA:

návrh - SDZ P2

STÁVAJÍCÍ - SDZ P2

AKCE:	MĚŘÍTKO:
I/2 Černokostelecká	1:1000
PŘÍLOHA: Situace DIO objízdná trasa Kostelec X.II	PŘÍLOHA ČÍSLO: D.10.2

KOPÍROVÁNÍ A ROZMNOŽOVÁNÍ POUZE PO PŘEDCHOZÍM SOUHLASU 3K ZNAČKY s.r.o.

Doložka podle § 69a odst. 4 zákona č. 499/2004 Sb. a § 24 odst. 3 vyhlášky č. 259/2012 Sb. pro změnu datového formátu dokumentu v digitální podobě.

Dokument na vstupu nebyl podepsán.

Název souboru, nad kterým proběhla změna datového formátu:
černokostelecká klad_sm_5_1.etapa-D.10.2.pdf

Původní datový formát: **.PDF**

Subjekt, který změnu formátu dokumentu provedl:
MěÚ Říčany

Datum vyhotovení ověřovací doložky: **25.7.2024**

Jméno a příjmení osoby, která změnu formátu dokumentu provedla:
Hlavní Budova č.p. 53 Podatelna "A"

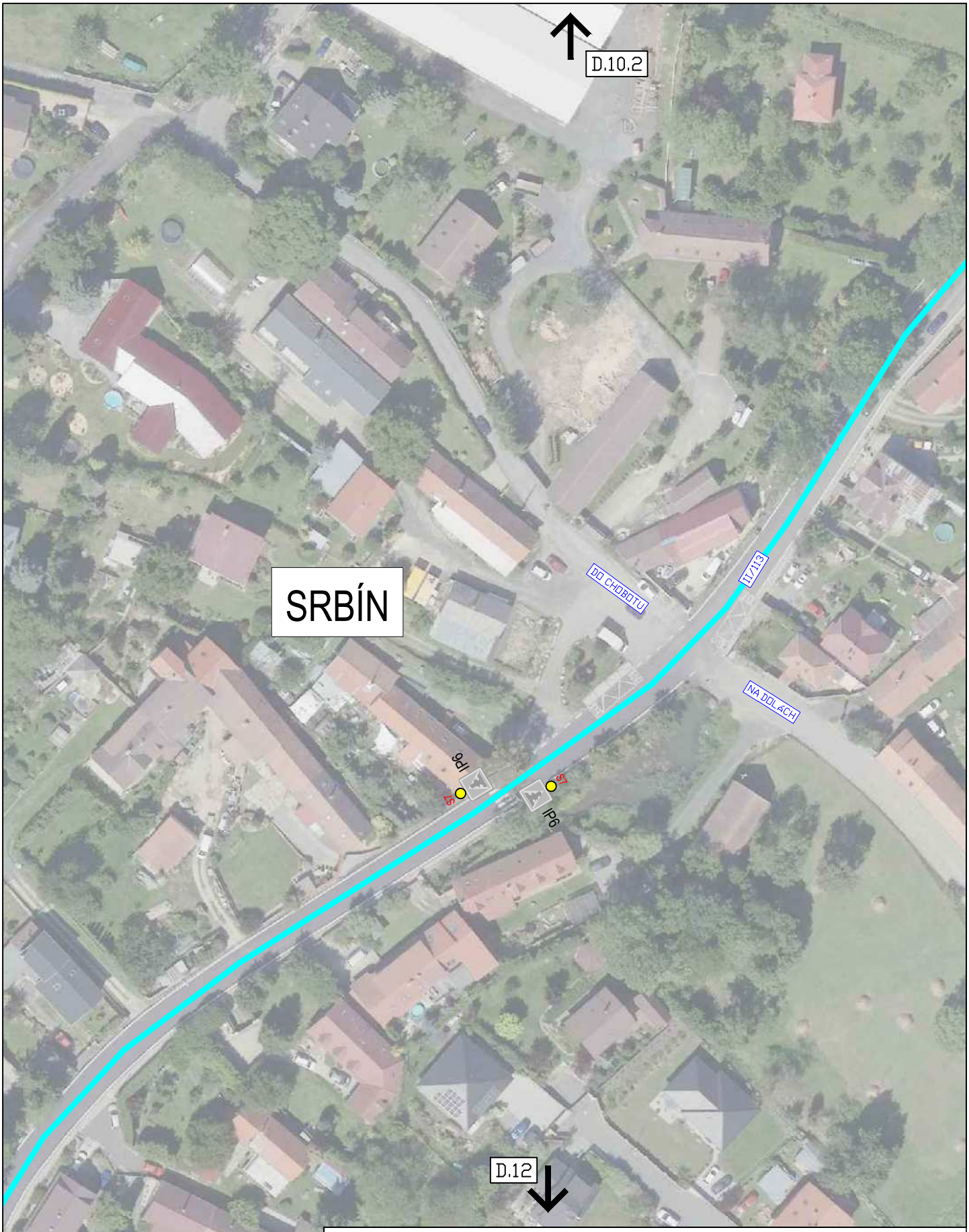

3K značky s.r.o.
Jiráskova 1519, 251 01 Říčany
tel.: +420 323 601 237, www.3kznacky.cz, info@3kznacky.cz

LEGENDA:

návrh - SDZ

STÁVAJÍCÍ - SDZ

AKCE:	MĚŘÍTKO:
I/2 Černokostelecká	1:1000
PŘÍLOHA: Situace DIO objízdná trasa Kostelec X.III	PŘÍLOHA ČÍSLO: D.10.3

KOPÍROVÁNÍ A ROZMNOŽOVÁNÍ POUZE PO PŘEDCHOZÍM SOUHLASU 3K ZNAČKY s.r.o.

Doložka podle § 69a odst. 4 zákona č. 499/2004 Sb. a § 24 odst. 3 vyhlášky č. 259/2012 Sb. pro změnu datového formátu dokumentu v digitální podobě.

Dokument na vstupu nebyl podepsán.

Název souboru, nad kterým proběhla změna datového formátu:
černokostelecká klad_sm_5_1.etapa-D.10.3.pdf

Původní datový formát: **.PDF**

Subjekt, který změnu formátu dokumentu provedl:
MěÚ Říčany

Datum vyhotovení ověřovací doložky: **25.7.2024**

Jméno a příjmení osoby, která změnu formátu dokumentu provedla:
Hlavní Budova č.p. 53 Podatelna "A"

Přechodná úprava v rozporu s DIO bude zneplatněna

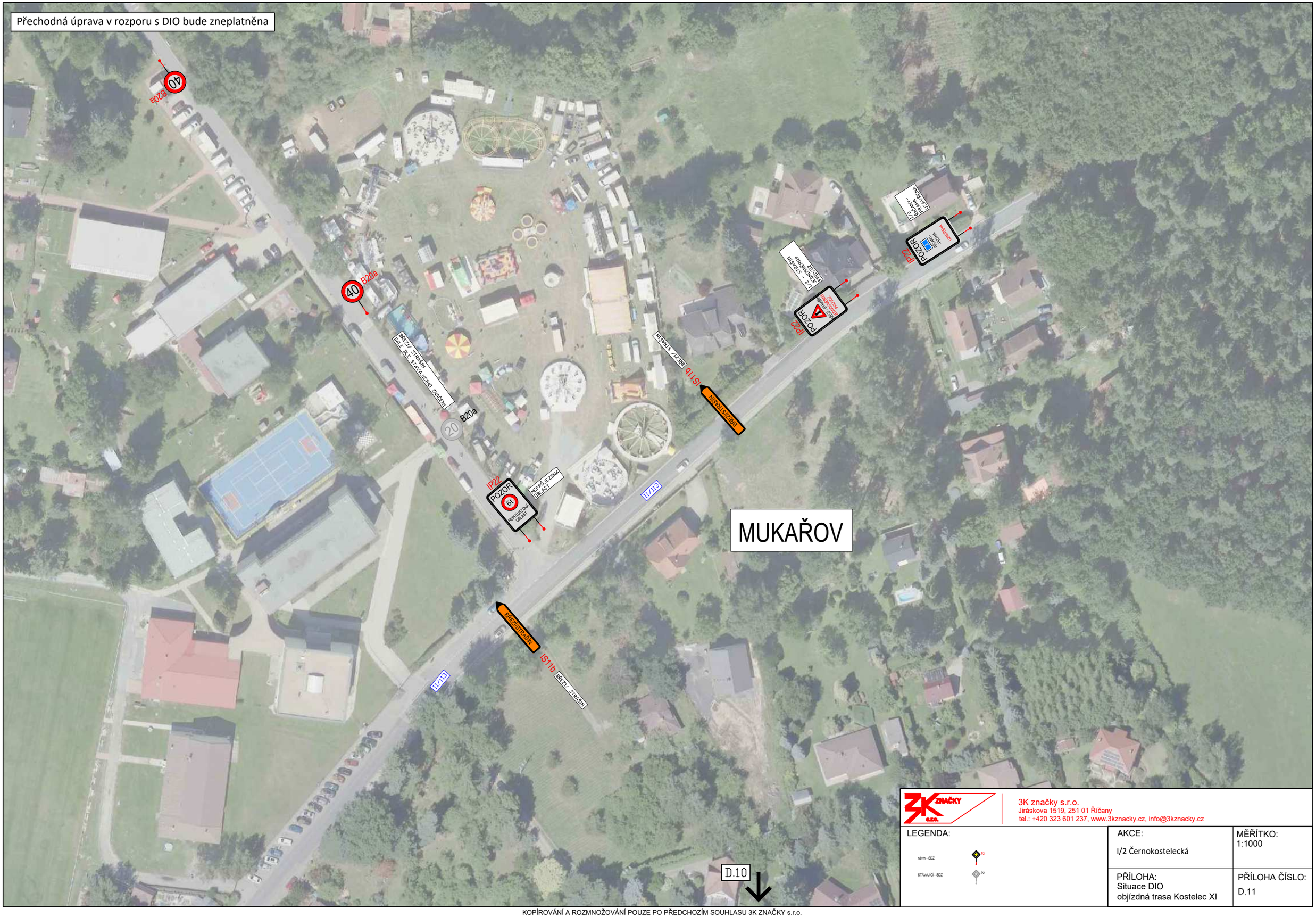

3K ZNAČKY s.r.o.

3K značky s.r.o.
Jiráskova 1519, 251 01 Říčany
tel.: +420 323 601 237, www.3kznacky.cz, info@3kznacky.cz

LEGENDA:

návrh - SDZ

STÁVAJÍCÍ - SDZ

AKCE:	MĚŘÍTKO:
I/2 Černokostelecká	1:1000
PŘÍLOHA: Situace DIO objízdná trasa Kostelec XI	PŘÍLOHA ČÍSLO: D.11

KOPÍROVÁNÍ A ROZMNOŽOVÁNÍ POUZE PO PŘEDCHOZÍM SOUHLASU 3K ZNAČKY s.r.o.

Doložka podle § 69a odst. 4 zákona č. 499/2004 Sb. a § 24 odst. 3 vyhlášky č. 259/2012 Sb. pro změnu datového formátu dokumentu v digitální podobě.

Dokument na vstupu nebyl podepsán.

Název souboru, nad kterým proběhla změna datového formátu:
černokostelecká klad_sm_5_1.etapa-D.11.pdf

Původní datový formát: **.PDF**

Subjekt, který změnu formátu dokumentu provedl:
MěÚ Říčany

Datum vyhotovení ověřovací doložky: **25.7.2024**

Jméno a příjmení osoby, která změnu formátu dokumentu provedla:
Hlavní Budova č.p. 53 Podatelna "A"

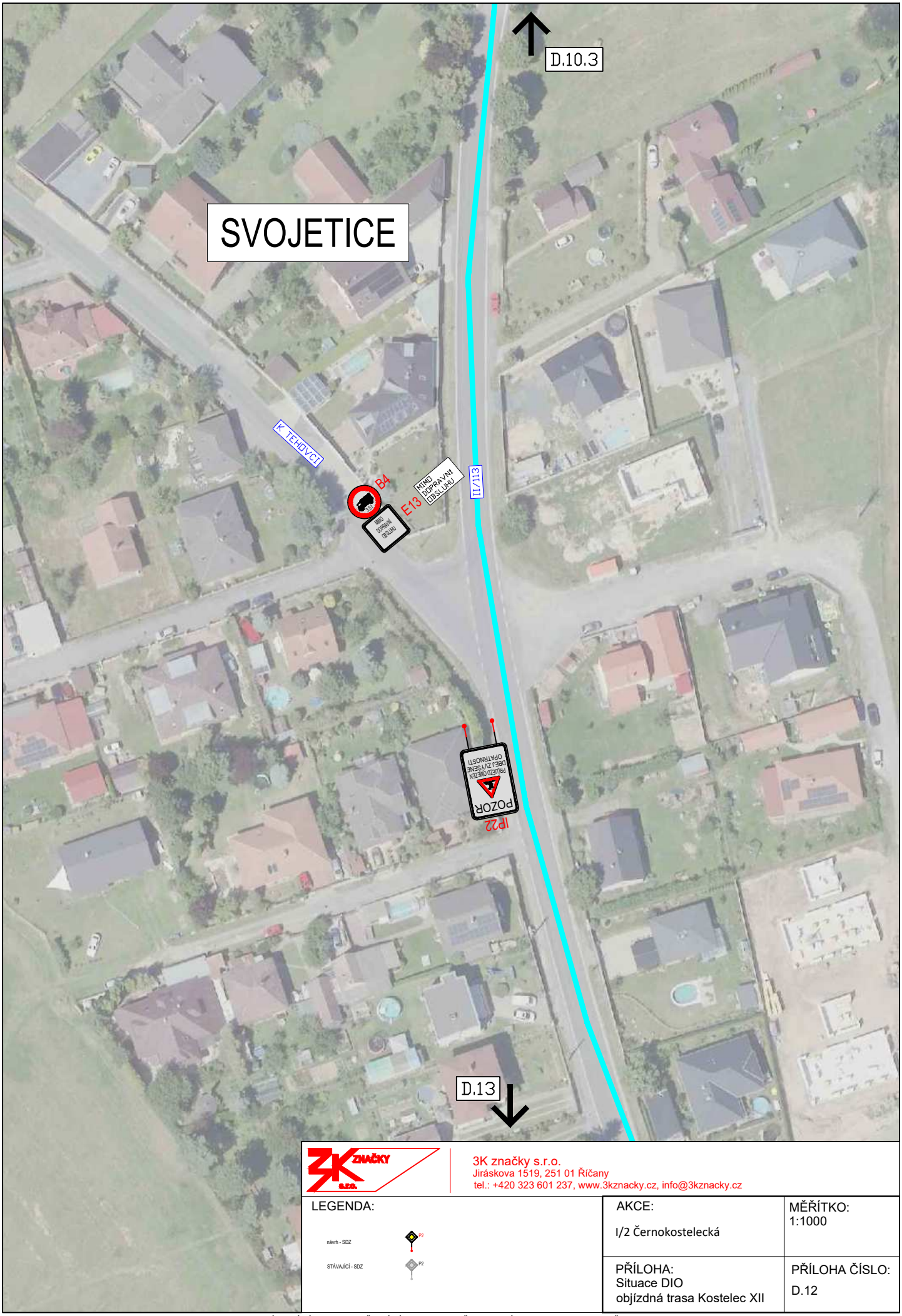

3K značky s.r.o.
Jiráskova 1519, 251 01 Říčany
tel.: +420 323 601 237, www.3kznacky.cz, info@3kznacky.cz

LEGENDA:

návrh - SDZ

STÁVAJÍCÍ - SDZ

AKCE:	MĚŘÍTKO:
I/2 Černokostelecká	1:1000
PŘÍLOHA: Situace DIO objízdná trasa Kostelec XII	PŘÍLOHA ČÍSLO: D.12

KOPÍROVÁNÍ A ROZMNOŽOVÁNÍ POUZE PO PŘEDCHOZÍM SOUHLASU 3K ZNAČKY s.r.o.

Doložka podle § 69a odst. 4 zákona č. 499/2004 Sb. a § 24 odst. 3 vyhlášky č. 259/2012 Sb. pro změnu datového formátu dokumentu v digitální podobě.

Dokument na vstupu nebyl podepsán.

Název souboru, nad kterým proběhla změna datového formátu:
černokostelecká klad_sm_5_1.etapa-D.12.pdf

Původní datový formát: **.PDF**

Subjekt, který změnu formátu dokumentu provedl:
MěÚ Říčany

Datum vyhotovení ověřovací doložky: **25.7.2024**

Jméno a příjmení osoby, která změnu formátu dokumentu provedla:
Hlavní Budova č.p. 53 Podatelna "A"