



Obecní úřad Svojetice

251 62 Mukařov, Na Kopci 14, tel./fax 323 660 600

ICO: 00240834

www.svojetice.cz, e-mail: urad@svojetice.cz

úřední dny: pondělí 8:30 – 11:00 hod, středa 16.00 – 19.00 hod

Obec Svojetice zveřejňuje podle §39 odst. 1 zákona č. 128/2000 Sb., o obcích (obecní zřízení) ve znění pozdějších předpisů

ZÁMĚR PRODEJE

Části pozemku p.č. 1042/4 (budoucí pozemek p.č. 1042/8) o výměře 202 m², nacházející se v obci Svojetice, katastrální území Svojetice, druh pozemku: ostatní plocha, který je zapsán na listu vlastnictví č. 10001 u Katastrálního úřadu pro Středočeský kraj, Katastrální pracoviště Praha-východ.

Pozemek je v současné době oplocen a je součástí zahrady u domu č.p. 20.

Umístění pozemku je zakresleno v Příloze č. 1 na Plánek a dále v Příloze č. 2 – Geometrickém plánu č. 26/2016 ze dne 21.01.2016.

Zájemci o koupi nemovitosti se mohou k tomuto záměru vyjádřit a podat své nabídky, které musejí být Obecnímu úřadu Svojetice doručeny do 13.12.2016 do 12:00 hod.

Tento záměr byl schválen Zastupitelstvem obce Svojetice na Veřejném zasedání č. 6-2016 dne 10.11.2016, pod číslem 2016-06-054.

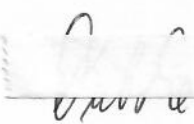
Dubská Ivana
Starostka obce Svojetice

Ve Svojeticích dne 22.11.2016.

Vyvěšeno na úřední desce dne: 22.11.2016

Svěšeno z úřední desky dne:.....

Zveřejněno na elektronické úřední desce dne: 22.11.2016

Příloha č. 1 – Plánek s umístěním pozemku

Příloha č. 2 – Geometrický plán č. 26/2016





Obecní úřad Svojetice

251 62 Mukařov, Na Kopci 14, tel./fax 323 660 600

ICO: 00240834

www.svojetice.cz, e-mail: urad@svojetice.cz

úřední dny: pondělí 8:30 – 11:00 hod, středa 16.00 – 19.00 hod

Příloha č. 1 – Plánek s umístěním pozemku



| VÝKAZ DOSAVADNÍHO A NOVÉHO STAVU ÚDAJŮ KATASTRU NEMOVITOSTÍ | | | | | | | | | | | | | | |
|-------------------------------------------------------------|----------------|----------------|--------------------------------|-------------------------------|----------------|----------------|--------------------------------|------------------------------|--------------------|----------------------------------------------------------|------------------------|-------------------------|-------------|----|
| Dosavadní stav | | | | | Nový stav | | | | | | | | | |
| Označení pozemku parc. číslem | Výměra parcely | | Druh pozemku Způsob využití | Označení pozemku parc. číslem | Výměra parcely | | Druh pozemku Způsob využití | Typ stavby Způsob využití | Způs. určení výměr | Porovnání se stavem evidence právních vztahů | | | | |
| | ha | m ² | | | ha | m ² | | | | Díl přechází z pozemku označeného v katastru nemovitostí | dřívější poz. evidenci | Číslo listu vlastnictví | Výměra dílu | |
| | | | | | | | | | | ha | m ² | | | |
| st. 4 | 1 | 94 | zast. pl. | st. 4 | 1 | 94 | zast. pl. | č.p.20 rod.dům | 0 | | | 810 | | |
| 7 | 3 | 40 | zahrada | 7 | 3 | 40 | zahrada | | 0 | | | 810 | | |
| 1042/2 | 1 | 24 | ostat.pl. ost.komunik. | 1042/2 | 1 | 24 | ostat.pl. ost.komunik. | | 0 | | | 10001 | | |
| 1042/4 | 22 | 47 | ostat.pl. ost.komunik. | 1042/4 | 20 | 45 | ostat.pl. ost.komunik. | | 0 | 1042/4 | | 10001 | 20 | 45 |
| 1051/4 | 2 | 50 | ostat.pl. silnice | 1051/4 | 2 | 50 | ostat.pl. silnice | | 0 | 1042/4 | | 10001 | 2 | 02 |
| | 2 | 79 | | | 2 | 79 | | | | | | 568 | | |

| Výkaz údajů o bonitovaných půdně ekologických jednotkách (BPEJ) k parcelám nového stavu | | | | | | | | | | | |
|-----------------------------------------------------------------------------------------|----------------|----------|--------|----------------|----------------------|--------------------------------------------|----------------|----------|--------|--|----------------------|
| Parcelní číslo podle katastru nemovitostí | | Kód BPEJ | Výměra | | BPEJ na dílu parcely | Parcelní číslo podle zjednodušené evidence | | Kód BPEJ | Výměra | | BPEJ na dílu parcely |
| ha | m ² | | ha | m ² | | ha | m ² | | | | |
| 7 | | 55001 | 3 | 40 | | | | | | | |

Zpřesnění geometrického a polohového určení pozemků podle §50 odst.1 písm. a) katastrálního zákona navržené v tomto geometrickém plánu lze v katastru nemovitostí provést jen na základě souhlasného prohlášení.

| GEOMETRICKÝ PLÁN pro rozdělení pozemku, průběh vlastníky zpřesnění hranice pozemků | Geometrický plán ověřil úředně oprávněný zeměměřický inženýr: | | Stejnopis ověřil úředně oprávněný zeměměřický inženýr: | |
|-------------------------------------------------------------------------------------------------|-------------------------------------------------------------------------------------------------------------------------------------------------------------|------------------|-----------------------------------------------------------------------------------------------------------------|------------------|
| | Jméno, příjmení: | Ing. Marek Hašpl | Jméno, příjmení: | Ing. Marek Hašpl |
| | Číslo položky seznamu úředně oprávněných zeměměřických inženýrů: | 2339/2007 | Číslo položky seznamu úředně oprávněných zeměměřických inženýrů: | 2339/2007 |
| | Dne: 21.1.2016 | Číslo: 26/2016 | Dne: 9.2.2016 | Číslo: 48/2016 |
| Náležitostmi a přesností odpovídá právním předpisům. | Katastrální úřad souhlasí s očíslováním parcel. | | Tento stejnopis odpovídá geometrickému plánu v elektronické podobě uloženému v dokumentaci katastrálního úřadu. | |
| Vyhotovitel: Ing. Miloš Stránský Chvalská 718/10 198 00, Praha 9 IČO:69478732 | KÚ pro Středočeský kraj KP Praha - východ Ing. Ivana Cincibusová PGP-174/2016-209 2016.02.03 09:33:08 CET | | Ověření stejnopisu geometrického plánu v listinné podobě. | |
| Číslo plánu: 1208-35/2015 | | |  | |
| Okres: Praha-východ | | | | |
| Obec: Svojetice | | | | |
| Kat. území: Svojetice | | | | |
| Mapový list: Český Brod 8-9/13 | Dosavadním vlastníkům pozemků byla poskytnuta možnost seznámit se v terénu s průběhem navrhovaných nových hranic, které byly označeny předepsaným způsobem. | | | |

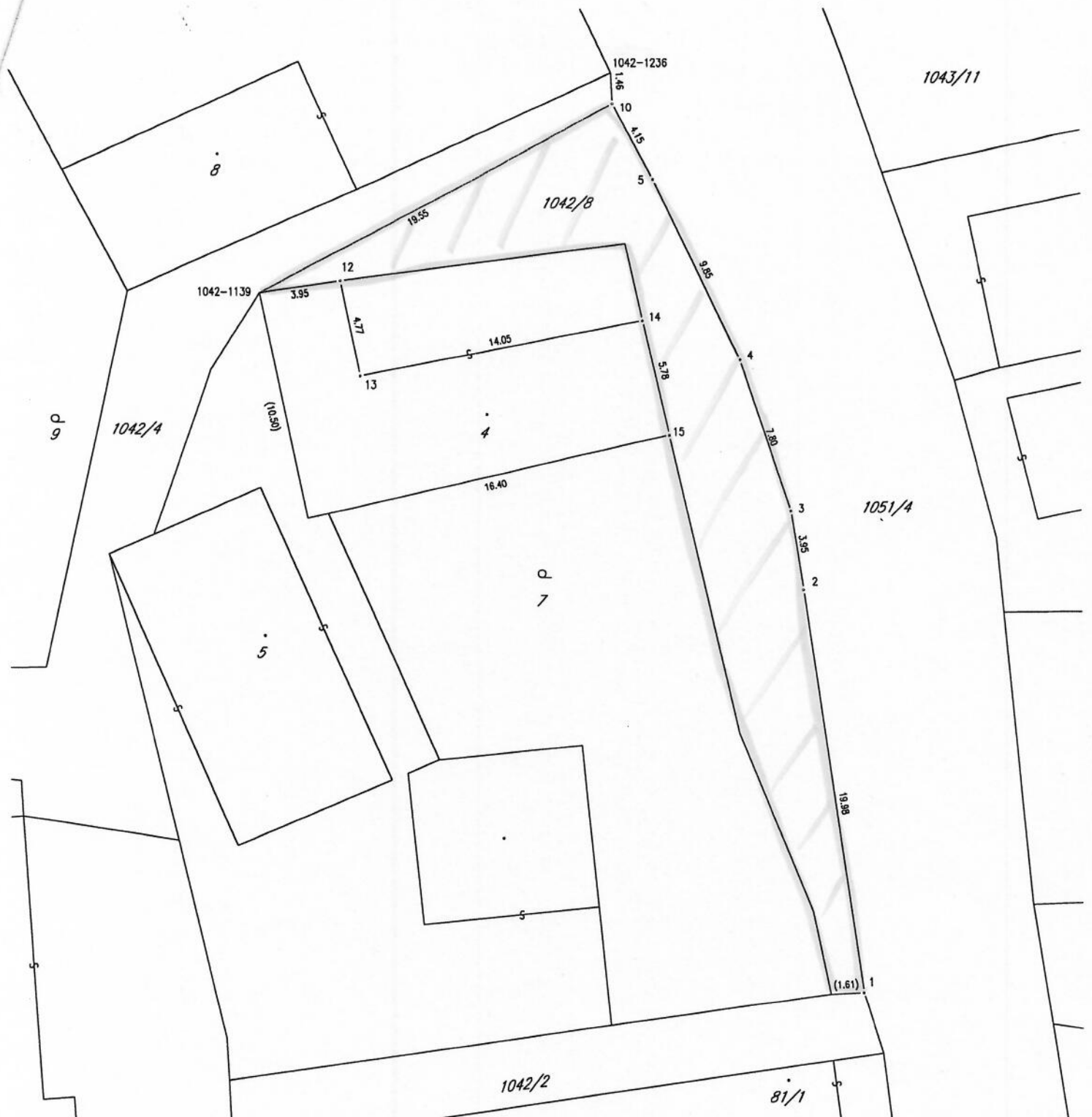

SEZNAM SOUŘADNIC - S-JTSK

| Souřadnice pro zápis do KN | | | | Souřadnice určené měřením | | |
|----------------------------|-----------|------------|-----|---------------------------|------------|----------------------|
| Bod | Y' | X' | Kv. | Y | X | Popis |
| 1042-1139 | 721993.14 | 1058980.94 | 8 | 721993.01 | 1058980.11 | roh podezdívky plotu |
| 1042-1236 | 721975.85 | 1058969.43 | 8 | | | |
| 1 | 721963.72 | 1059014.49 | 3 | | | roh podezdívky plotu |
| 2 | 721966.58 | 1058994.73 | 3 | | | lom podezdívky plotu |
| 3 | 721967.19 | 1058990.86 | 3 | | | lom podezdívky plotu |
| 4 | 721969.62 | 1058983.45 | 3 | | | lom podezdívky plotu |
| 5 | 721973.84 | 1058974.54 | 3 | | | roh podezdívky plotu |
| 10 | 721975.79 | 1058970.89 | 3 | | | sl. plotu |
| 12 | 721989.10 | 1058979.52 | 3 | | | roh zdi |
| 13 | 721988.15 | 1058984.20 | 3 | | | roh zdi |
| 14 | 721974.37 | 1058981.50 | 3 | | | roh zdi |
| 15 | 721973.08 | 1058987.12 | 3 | | | roh zdi |

Souřadnice bodů na dosavadní hranici pozemku určené měřením v terénu budou pro zápis do katastru nemovitostí upraveny podle dosavadního určení hranice lomovými body s kódem charakteristiky kvality souřadnic vyšším než 3. Důvodem je nezrealizované zpřesnění této hranice, ke které je nutné doložit listinu prokazující shodu vlastníků na jejím průběhu [§50 odst.1 písm. a) katastrálního zákona].