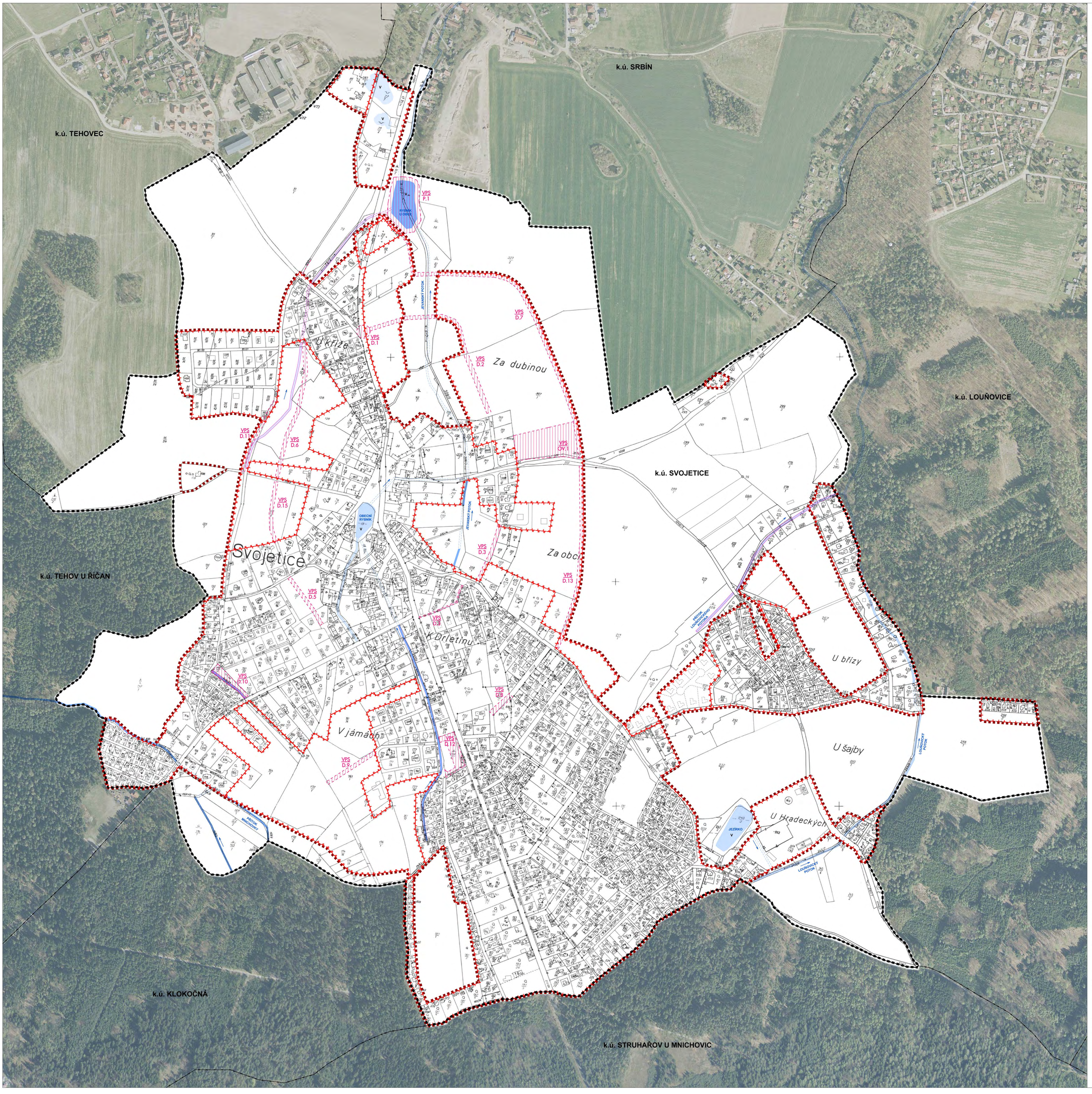

LEGENDA:

- HRANICE ŘEŠENÉHO ÚZEMÍ / HRANICE OBCE
- HRANICE KATASTRÁLNÍHO ÚZEMÍ
- HRANICE PARCEL
- PROJEKTY SCHVÁLENÉ STAVEBNÍM ÚŘADEM (VYDANÉ ÚR NEBO SP)
- HRANICE ZASTAVĚNÉHO ÚZEMÍ K 12/2009
- HRANICE ZASTAVITELNÝCH PLOCH
- HRANICE SÍDLA - VYMEZUJE ÚZEMÍ VZNIKLÉ SOUČTEM MNOŽININ ZASTAVĚNÉHO ÚZEMÍ A ZASTAVITELNÝCH PLOCH

VEŘEJNĚ PROSPĚŠNÉ STAVBY

- VPS — OZNAČENÍ VEŘEJNĚ PROSPĚŠNÉ STAVBY
- PLOŠNÉ VYMEZENÍ VEŘEJNĚ PROSPĚŠNÉ STAVBY

VEŘEJNĚ PROSPĚŠNÉ STAVBY DLE **§ 101 ZÁKONA 183/2006 Sb.** :

VEŘEJNÝ PROSTOR A DOPRAVA:
VPS/D.1 STAVBA KRUHOVÉHO OBJEZDU NA KŘÍŽENÍ II/113, III/11314
VPS/D.2 STAVBA VNITŘNÍ OKRUŽNÍ CESTY V LOKALITĚ ZA DUBINOU
VPS/D.3 STAVBA VNITŘNÍ OKRUŽNÍ CESTY V LOKALITĚ ZA OBCÍ
VPS/D.5 STAVBA VNITŘNÍ OKRUŽNÍ CESTY V LOKALITĚ NA SKALCE
VPS/D.6 STAVBA VNITŘNÍ OKRUŽNÍ CESTY V LOKALITĚ U KŘÍŽE
VPS/D.7 STAVBA VNĚJŠÍ OKRUŽNÍ CESTY V LOKALITĚ ZA DUBINOU
VPS/D.8 STAVBA PROPOJENÍ VNĚJŠÍ OKRUŽNÍ CESTY V LOKALITĚ K DRLETINĚ
VPS/D.9 STAVBA VNĚJŠÍ OKRUŽNÍ CESTY V LOKALITĚ V JÁMÁCH
VPS/D.10 STAVBA VNĚJŠÍ OKRUŽNÍ CESTY V LOKALITĚ NA SKALCE
VPS/D.11 STAVBA VNĚJŠÍ OKRUŽNÍ CESTY V LOKALITĚ U KŘÍŽE
VPS/D.12 STAVBA MALÉHO NÁMĚSTÍ NA ULICI CHOCERADSKÁ
VPS/D.13 STAVBA VNĚJŠÍ OKRUŽNÍ CESTY V LOKALITĚ ZA OBCÍ
VPS/D.14 ZRUŠENA
VPS/D.15 STAVBA VNITŘNÍ OKRUŽNÍ CESTY

PŘÍRODA A KRAJINA
VPS/P.1 STAVBA RYBNÍKA NA JEVANSKÉM POTOCE

VEŘEJNÁ VYBAVENOST
VPS/OV.1 ŠKOLKA A SPORTOVIŠTĚ ZA DUBINOU

S 0 25 50 100 200 m

MĚŘÍTKO 1 : 2880

ÚZEMNÍ PLÁN SVOJETICE
11/2013

OBJEDNATEL:
OBEC SVOJETICE

POŘIZOVATEL:
MĚSTSKÝ ÚŘAD V ŘÍČANECH,
ODBOR ÚZEMNÍHO PLÁNOVÁNÍ A REGIONÁLNÍHO ROZVOJE

ZPRACOVATEL:
PAVEL HNILIČKA ARCHITEKTI, S.R.O.,
CUKROVARNICKÁ 46, PRAHA 6

KOORDINACE:
ING. ARCH. PAVEL HNILIČKA

URBANISMUS:
ING. ARCH. PAVEL HNILIČKA, ING. ARCH. DANIELA ŠTEFLOVÁ,
MGA. IDA ČAPOUNOVÁ

PŘÍRODNÍ PODMÍNKY, KRAJINA:
ING. JIŘÍ ŠTEFLÍČEK

DOPRAVA:
ING. JIŘÍ TOMÁŠEK

TECHNICKÁ INFRASTRUKTURA:
ING. JITKA THOMASOVÁ, ING. MIROSLAV PROCHÁZKA

DATUM: 27. 11. 2013

N.7 VÝKRES VEŘEJNĚ PROSPĚŠNÝCH STAVEB