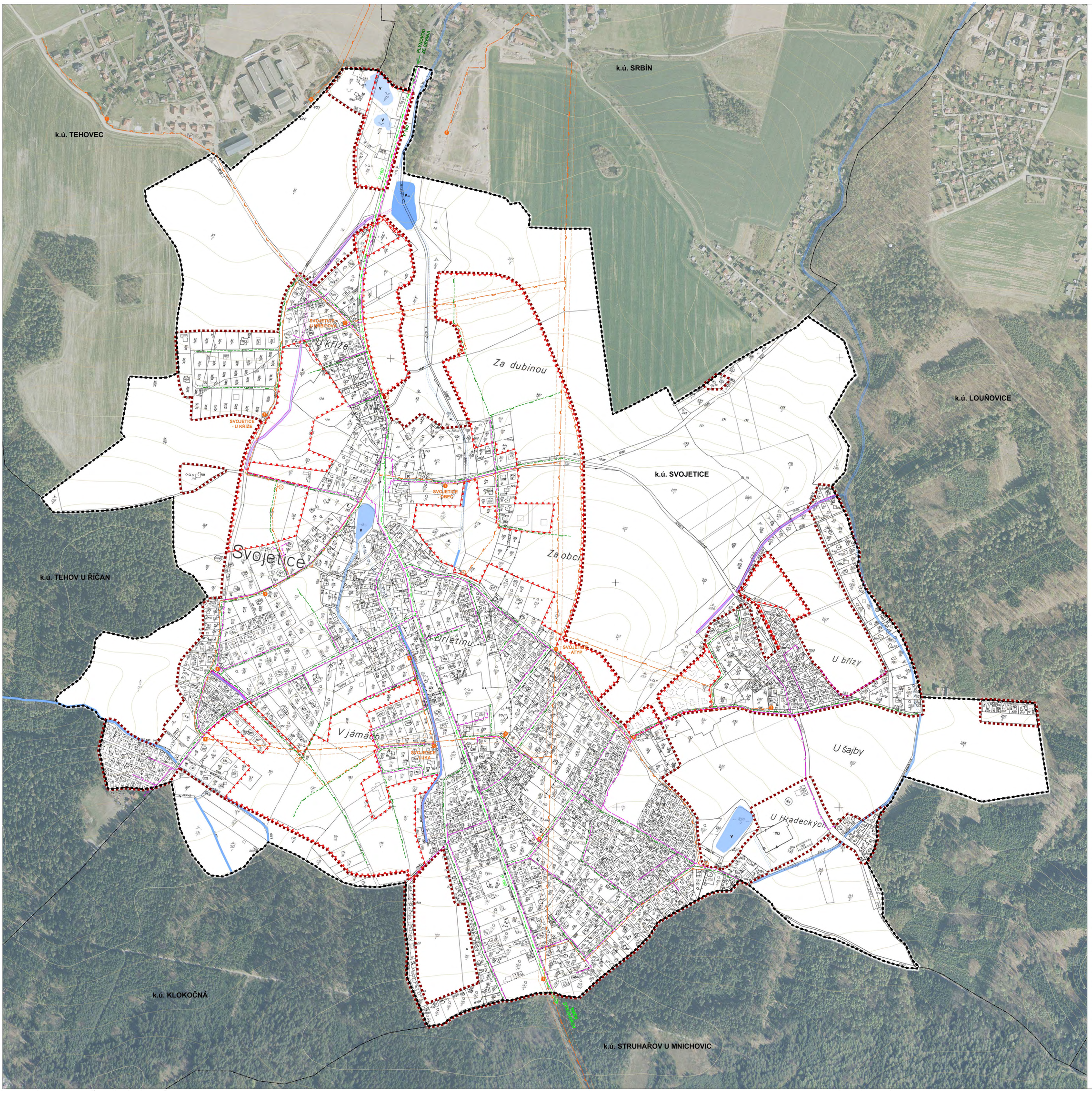

LEGENDA:

- HRANICE ŘEŠENÉHO ÚZEMÍ / HRANICE OBCE
- HRANICE KATASTRÁLNÍHO ÚZEMÍ
- HRANICE PARCEL
- PROJEKTY SCHVÁLENÉ STAVEBNÍM ÚŘADEM (VYDANÉ ÚR NEBO SP)
- HRANICE ZASTAVĚNÉHO ÚZEMÍ K 4/2010
- HRANICE ZASTAVITELNÝCH PLOCH
- HRANICE SÍDLA - VYMEZUJE ÚZEMÍ VZNIKLÉ SOUČTEM MNOŽININ ZASTAVĚNÉHO ÚZEMÍ A ZASTAVITELNÝCH PLOCH
- STÁVAJÍCÍ ZÁSTAVBA
- VRSTEVNICE 2m

VODNÍ HOSPODÁŘSTVÍ

- V VODA (vč. NÁZVU)
- N V VODA - NÁVRH
- STÁVAJÍCÍ VODNÍ TOKY ZATRUBNĚNÉ
- HLAVNÍ ODVODŇOVACÍ ZAŘÍZENÍ - OTEVŘENÉ KORYTO
- HLAVNÍ ODVODŇOVACÍ ZAŘÍZENÍ - ZATRUBNĚNÁ ČÁST

TECHNICKÁ INFRASTRUKTURA

- PLYNOVOD STL - STÁVAJÍCÍ
- PLYNOVOD STL REGION JIH - NÁVRH
- PLYNOVOD STL - NÁVRH
- KABELY 22kV - STÁVAJÍCÍ
- NADZEMNÍ VEDENÍ 22kV - STÁVAJÍCÍ
- OCHRANNÉ PÁSMO NADZEMNÍHO VEDENÍ
- KABEL 22kV - NÁVRH
- TRAFOSTANICE KABELOVÁ - STÁVAJÍCÍ
- TRAFOSTANICE VENKOVNÍ VEDENÍ - STÁVAJÍCÍ
- NÁVRH TRAFOSTANICE KABELOVÁ
- SLABOPROUD - STÁVAJÍCÍ
- SLABOPROUD - NÁVRH

S

0 25 50 100 200 m

MĚŘÍTKO 1 : 2880

ÚZEMNÍ PLÁN SVOJETICE
11/2013

OBJEDNATEL:
OBEC SVOJETICE

POŘIZOVATEL:
MĚSTSKÝ ÚŘAD V ŘÍČANECH,
ODBOR ÚZEMNÍHO PLÁNOVÁNÍ A REGIONÁLNÍHO ROZVOJE

ZPRACOVATEL:
PAVEL HNILIČKA ARCHITEKTI, S.R.O.,
CUKROVARNICKÁ 46, PRAHA 6

KOORDINACE:
ING. ARCH. PAVEL HNILIČKA

URBANISMUS:
ING. ARCH. PAVEL HNILIČKA, ING. ARCH. DANIELA ŠTEFLOVÁ,
MGA. IDA ČAPOUNOVÁ

PŘÍRODNÍ PODMÍNKY, KRAJINA:
ING. JAN ŠTEFLÍČEK

DOPRAVA:
ING. JIŘÍ TOMÁŠEK

TECHNICKÁ INFRASTRUKTURA:
ING. JITKA THOMASOVÁ, ING. MIROSLAV PROCHÁZKA

DATUM: 27. 11. 2013

N.5 ENERGETIKA A SPOJE