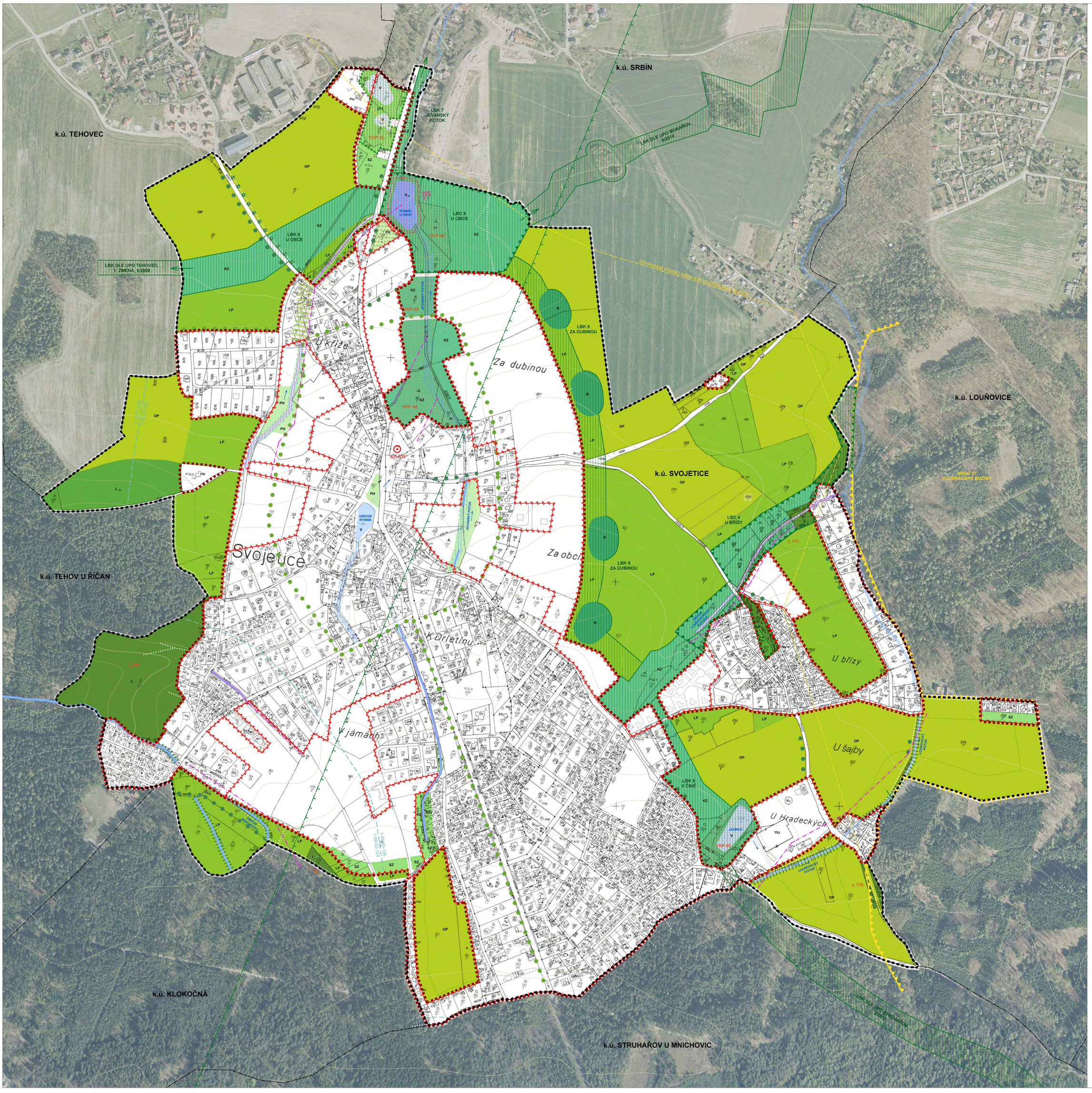

LEGENDA:

- HRANICE ŘEŠENÉHO ÚZEMÍ / HRANICE OBCE
- HRANICE KATASTRÁLNÍHO ÚZEMÍ
- HRANICE PARCEL
- PROJEKTY SCHVÁLENÉ STAVEBNÍM ÚŘADEM (VYDANÉ ÚR NEBO SP)
- HRANICE ZASTAVĚNÉHO ÚZEMÍ K 4/2010
- HRANICE ZASTAVITELNÝCH PLOCH
- HRANICE SÍDLA - VYMEZUJE ÚZEMÍ VZNIKLÉ SOUČTEM MNOŽNIN ZASTAVĚNÉHO ÚZEMÍ A ZASTAVITELNÝCH PLOCH
- VRSTEVNICE 2m

VYUŽITÍ ÚZEMÍ

- MP MĚSTSKÉ PARKY A HŘBITOVY
- L LES - STAV
- L (N) LES - NÁVRH
- R REMÍZY
- KZ KRAJINNÁ ZELEŇ
- LP LOUKY A PASTVINY
- OP ORNÁ PŮDA
- SZ SADY A ZAHRADY

VODNÍ HOSPODÁŘSTVÍ

- V VODNÍ PLOCHY A TOKY (vč. NÁZVU)
- V VODNÍ PLOCHY - NÁVRH
- VODA - NÁVRH REVITALIZACE
- STÁVAJÍCÍ VODNÍ TOKY ZATRUBNĚNÉ
- 1-09-03-126 HRANICE DÍLČÍHO POVODÍ (vč. KÓDU)
- HLAVNÍ MELIORAČNÍ ZAŘÍZENÍ
- HLAVNÍ ODVODŇOVACÍ ZAŘÍZENÍ - OTEVŘENÉ KORYTO
- HLAVNÍ ODVODŇOVACÍ ZAŘÍZENÍ - ZATRUBNĚNÁ ČÁST

ÚSES A OCHRANA PŘÍRODY

- NADREGIONÁLNÍ BIOCENTRUM
- OCHRANNÁ ZÓNA NADREGIONÁLNÍHO BIOKORIDORU
- LOKÁLNÍ BIOKORIDOR
- LOKÁLNÍ BIOCENTRUM
- INTERAKČNÍ PRVEK
- PAMÁTNÝ STROM VČ. KÓDU
- VZDÁLENOST 50m OD LESA (VČETNĚ NAVRŽENÝCH PLOCH)
- ÚZEMÍ MEZINÁRODNĚ VÝZNAMNÉ ČÁSTI PŘÍRODY EVROPSKÉ EKOLOGICKÉ SÍTĚ - EECONET
- VÝZNAMNÝ KRAJINNÝ PRVEK, DLE VKP SVOJETICE, BRATKA, POKORNÝ, ZELENÝ SVĚT, 2010

VÝZNAMNÉ JEVY V KRAJINĚ

- KRAJINNÁ ZELEŇ - ALEJE, STROMOŘADÍ - STAV
- KRAJINNÁ ZELEŇ - ALEJE, STROMOŘADÍ - NÁVRH
- KRAJINNÁ ZELEŇ LINIOVÁ - BŘEHOVÉ POROSTY, MEZE
- PĚŠÍ CESTY V KRAJINĚ
- PROPOJENÍ ZELENĚ

VEŘEJNĚ PROSPĚŠNÉ STAVBY

- VPS OZNAČENÍ VEŘEJNĚ PROSPĚŠNÉ STAVBY
- VYMEZENÍ VEŘEJNĚ PROSPĚŠNÉ STAVBY
- VPS/P.1 STAVBA RYBNÍKA NA JEVANSKÉM POTOCE

KRAJINA
SVOJETICE JSOU PROPOJENY S MALEBNOU PŘÍRODOU VE SVÉM OKOLÍ, KRAJINA VSTUPUJE DO SÍDLA

S 0 25 50 100 200 m

MĚŘÍTKO 1 : 2880

ÚZEMNÍ PLÁN SVOJETICE 11/2013

OBJEDNATEL:
OBEC SVOJETICE

POŘIZOVATEL:
MĚSTSKÝ ÚŘAD V ŘÍČANECH,
ODBOR ÚZEMNÍHO PLÁNOVÁNÍ A REGIONÁLNÍHO ROZVOJE

ZPRACOVATEL:
PAVEL HNILIČKA ARCHITEKTI, S.R.O.,
CUKROVARNICKÁ 46, PRAHA 6

KOORDINACE:
ING. ARCH. PAVEL HNILIČKA

URBANISMUS:
ING. ARCH. PAVEL HNILIČKA, ING. ARCH. DANIELA ŠTEFLOVÁ, MGA. IDA ČAPOUNOVÁ

PŘÍRODNÍ PODMÍNKY, KRAJINA:
ING. JAN ŠTEFLÍČEK

DOPRAVA:
ING. JIŘÍ TOMÁŠEK

TECHNICKÁ INFRASTRUKTURA:
ING. JITKA THOMASOVÁ, ING. MIROSLAV PROCHÁZKA

DATUM: 27. 11. 2013

N.3 PŘÍRODA A KRAJINA